

1998-10-21 REV-01
Jan Åke Nilsson

UTDRAG UR
DOKUMENTATION ÖVER
FÖREBYGGANDE MEDICINS DATABAS.

REGISTERFÖRTECKNING

På förebyggande medicins databas finns uppgifter avseende laboratedata och från frågeformulär. I registret finns 22 444 män och 10 902 kvinnor.

En del av dessa har rescreenats, 5722 män födda 1926,27,28,29,30,31 och 38 samt 387 kvinnor födda 1931.

Folk och bostadsräknings data (FoB) finns för indexpersoner, icke-deltagare, kontrollkohorter. Hos släktingar finns bara FoB 60.

Uppgifter	60	70	75	80	85	90
Civilstånd	x	x	x	x	x	x
Medborgarskap	x	x	x	x	x	x
Födelseland	x	x	x	x	x	x
Vigselår	x	x				
Sammanboende			x	x	x	x
Bilnehav			x	x	x	x
Utbildning	x	x				x
Inkomst	urval	x	x			x
SEI	x	x		x	x	x
Yrke	x	x	x	x	x	x
Trångboddhet	x	x	x	x	x	x
Församling	x	x	x	x	x	x

Uppgifter om migration finns hos indexpersoner.

Andragenerationsregistret innehåller personer födda 1942 eller senare vars föräldrar levde 1941. 6567 index personer har träffar i detta register. Sammanlagt finns 20609 poster.

Kontrollpopulationer skapade av SCB:

Män 1925, 43, 45 ,47. Kvinnor 1925,27,29,29,43.

Bortfallsregister skapat av SCB. Innehåller en rekonstruktion av kohorterna vid screeningtillfället. De som ej finns i MPP och var skrivna i Malmö vid screeningtillfället anses vara bortfall.

För samtliga individer finns data från:

Slutenvårdregister (rikstäckande) tom 1996

Cancerregister tom 1995

Bland indexpersonerna finns

	Antal poster	Antal personer
Män	2325	2047
Kvinnor	2473	2018

Dödsorsaksregister tom 1996

Fördelning av dödsorsaker hos indexpersoner.

Dödsorsak	Kvinnor	Män	Totalt
IHD	64	773	837
Stroke	22	105	127
Annan CVD	25	157	182
Cancer	266	816	1082
Annan orsak	117	677	794
Totalt	494	2528	3022

SCREENINGSHEMA

Födelseår	Screeningår												Summa		Deltag %								
	74	75	76	77	78	79	80	81	82	83	84	85	86	87	88	89	90	91	92	M	F	M	F
21								M	M											1167		71	
26	M	M	M		F	F														1252	627	78	?
27		M	M																	1213		76	
28			M	M						F	F								1224	1164	76	72	
29			M	M	M														1136		76		
30				M	M							F	F						1114	1030	76	68	
31					M	M													1020	537	75	?	
32					F	F						F	F						974	935	74	71	
33					M	M										F	F		928	894	72	70	
34							M	M				F							941	961	74	73	
35							M	M									F	F	917	868	74	70	
36							M	M			F	F							896	948	72	71	
37								M	M										894		68		
38			M	M	M														950	964	64	74	
39								M	M										983		72		
40						M	M												927		69		
41										M	M								917	912	72	68	
42						M	M											F	F	1079	449	72	?
43																						68	
44							M												1128		65		
45																							
46							M	M											1158		65		
47																							
48								M											1093		64		
49				M	M														533	613	?	?	

SUMMA 22444 10902

71.4 70.8

M=Män F=Kvinnor

Fetstil=huvudel av kohorten screenad detta år

Kursiv=endast del av kohort screenad

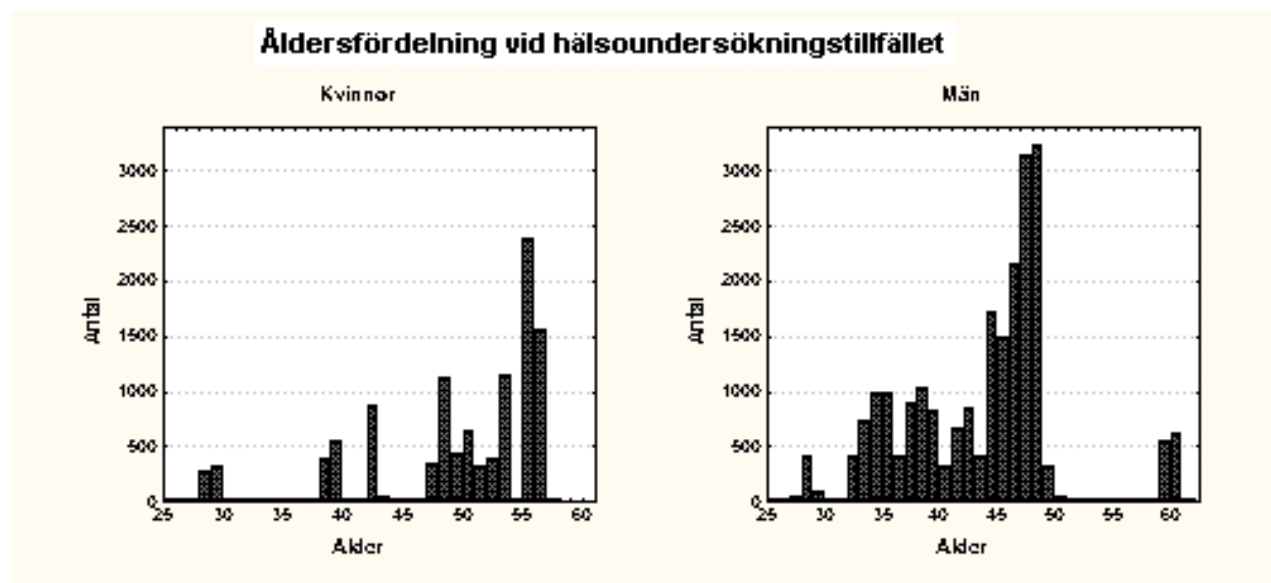

LABORATORIEFÖRTECKNING MPP.

	Kvinnor 10902	Män 22444
Längd	10898	22437
Vikt	10898	22434
Idealvikt Natvig	10895	22434
A/I vikt	10891	22433
BMI Body mass index	10898	22433
Triceps skinfold S.C. fett	10381	22078
Menarche ålder	1310	0
Menopaus ålder	941	0
Antal barn för kv	1311	0
Diab graviditet	33	0
Bukomfång stående bukmitt	1331	0
Höftomfång stå max	1331	0
Buk/Höft kvot	1322	0
BT stå 0' sys	10442	22422
BT stå 0' dia	10435	22422
BT ligg 0' sys	10443	22433
BT ligg 0' dia	10441	22432
Puls 0' li	10442	22419
Puls 10' li	10867	22314
BT ligg 10 sys	10888	22421
BT ligg 10 dia	10885	22421
BT stå 10' sys	10430	22383
BT stå 10' dia	10424	22380
COHb	493	10407
Peak flow	7754	21204
FVC	7756	21207
FEV% 0.5 s	7756	21198
FEV% 1.0 s	7584	20901
FEV% 3.0 s	7747	21392
FEV 0.5 s	7749	21411
FEV 1.0 s	7748	21404
FEV 3.0 s	7743	21392
Fysakt arb aktivitet arbete	436	80
Fysakt fri	443	101
Testvikt kond. test	433	95
Vilopuls före test	395	85
Belastning kond test	392	85
Borgskala subj anstr	382	79
Arbetspuls 6 min	377	81
VO2 max	376	76
VO2/kg/min	376	76
Kondition relativ	376	76
Kol score	894	294
TG score	893	294
BT score dia 10'	913	293
Rök score	915	293
Riskscore	895	293
Her mi/cvi	1270	294
B-SR	10819	22348
B-Hb	10861	22355
B-Hematokrit	8773	15373

	Kvinnor 10902	Män 22444
B-Vita	2937	14314
S-Natrium	4948	13889
S-Kalium	4911	13802
S-Kreatinin	10831	22369
S-Albumin	4944	13721
S-Urat	10843	22246
S-Calcium	10848	22401
S-Fosfat	4867	13100
S-ASAT	10823	18266
A-ALAT	10817	18271
S-GT	10837	22402
S-ALP	4953	13099
S-Kolesterol	10866	22403
fS-TG	10862	22398
APOA	8950	0
Ery_HbA1c	0	0
GNR Tidsserienr glu bel	10863	22395
Glukosdos vid belastning	6123	13460
INR Tidsserienr insulin	1071	6312
Glukos sum vid OGTT OBS! GNR	10646	21722
Insuli sum vid OGTT OBS! INR	927	5668
fB-Glukos = 0' OGTT	10845	22332
Glukos 20' vid OGTT	138	5528
Glukos 40' vid OGTT	238	5528
Glukos 60' vid OGTT	135	5553
Glukos 90' vid OGTT	137	5530
Gluk 120' vid OGTT	5904	13056
fP-Insulin = 0' OGTT	1042	6256
Insuli 20' vid OGTT	0	374
Insuli 40' vid OGTT	200	3752
Insuli 60' vid OGTT	0	372
Insuli 90' vid OGTT	0	14
Insul 120' vid OGTT	921	5641
K-värde IV vid IVGTT	98	581
R-värde IV vid IVGTT	101	583
Insu 5' IV vid IVGTT	0	463
Ins 20' IV vid IVGTT	0	467
Ins 40' IV vid IVGTT	0	468
T3	367	0
TSH	959	0
T4	159	0
Tyreoglobulin antikropp	125	0
Ins 60' IV vid IVGTT	0	463
U-Alb kval REDIA TEST	6583	22050
Calc intag	857	0
Bent h 1 cm	1299	0
S-Calcitonin	1300	0
Calc intag	1298	0
Bent h 6 cm	1302	0
Bent v 6 cm	1304	0
Bnt mv 6 cm medel 6 cm	1298	0

FRÅGEFORMULÄR MPP.

Tidsperiod	1 = 740901-780301	1+ = 760412-780301	2 = 780302-800330	3 = 800331-830404	4 = 830405 - till avslut
------------	-------------------	--------------------	-------------------	-------------------	--------------------------

Kod	Frågetext	1	1+	2	3	4
	HERIDITET FADER					
010501	Är Er far avliden ?	+	+	+	+	+
010101	Har (hade) Er far sockersjuka ?	+	+	+	+	+
010410	Använder (använde) någon av Era föräldrar eller syskon ständigt insulin mot sockersjuka ?					+
010502	Har (hade) Er far hjärtbesvär i form av bröstsmärtor (angina pectoris) ?	+	+	+	+	+
010503	Har Er far haft hjärtinfarkt (propp i hjärtat) ?	+	+	+	+	
010504	Dog Er far i hjärtinfarkt (propp i hjärtat) ?	+	+	+	+	+
010505	Har Er far haft hjärnblödning eller propp i hjärnan ?	+	+	+	+	
010506	Dog Er far av hjärnblödning eller propp i hjärnan ?	+	+	+	+	+
010507	Har (hade) Er far högt blodtryck ?	+	+	+	+	+
010508	Dog Er far i cancersjukdom ?	+	+	+	+	+
010509	Dog Er far i cancersjukdom före 60 års ålder ?					+
010510	Har Er far behandlats för cancer ?					+
010511	Har Er far haft hjärtinfarkt (propp i hjärtat) före 60 års ålder ?					+
010512	Har Er far haft hjärnblödning eller propp i hjärnan före 70 års ålder ?					+
	HERIDITET MODER					
010601	Är Er mor avliden ?	+	+	+	+	+
010102	Har (hade) Er mor sockersjuka ?	+	+	+	+	+
010410	Använder (använde) någon av Era föräldrar eller syskon ständigt insulin mot sockersjuka ?					+
010602	Har (hade) Er mor hjärtbesvär i form av bröstsmärtor (angina pectoris) ?	+	+	+	+	+
010603	Har Er mor haft hjärtinfarkt (propp i hjärtat) ?	+	+	+	+	
010604	Dog Er mor i hjärtinfarkt (propp i hjärtat, hjärtattack) ?	+	+	+	+	+
010605	Har Er mor haft hjärnblödning eller propp i hjärnan ?	+	+	+	+	
010606	Dog Er mor av hjärnblödning eller propp i hjärnan ?	+	+	+	+	+
010607	Har (hade) Er mor högt blodtryck ?	+	+	+	+	+
010608	Dog Er mor i cancersjukdom ?	+	+	+	+	+
010609	Dog Er mor i cancersjukdom före 60-års ålder ?					+
010610	Har Er mor behandlats för cancer ?					+
010611	Har något eller några av Era syskon haft cancer eller dött i cancer ?					+
010612	Har Er mor haft hjärtinfarkt (propp i hjärtat) före 60-års ålder ?					+
010613	Har Er mor haft hjärnblödning eller propp i hjärnan före 70-års ålder ?					+
	HERIDITET SYSKON					
010701	Har Ni (haft) syskon ?	+	+	+	+	+
010201	Har eller har Ni haft syskon med sockersjuka ?	+	+	+	+	+
010702	Har Ni någon broder, som har högt blodtryck ?	+	+	+	+	+
010703	Har Ni någon syster, som har högt blodtryck ?	+	+	+	+	+
010704	Har någon bror till Er haft hjärtinfarkt (propp i hjärtat) ?	+	+	+	+	+
010705	Har någon syster till Er haft hjärtinfarkt (propp i hjärtat) ?	+	+	+	+	+
010706	Har någon bror till Er haft hjärnblödning eller propp i hjärnan ?	+	+	+	+	+
010707	Har någon syster till Er haft hjärnblödning eller propp i hjärnan ?	+	+	+	+	+
010708	Har Ni syskon som avlidit i cancersjukdom ?	+	+	+	+	
	HERIDITET BARN, ÖVRIGA SLÄKTINGAR					
010801	Har Ni barn ?	+	+	+	+	+
010802	Lider något av barnen av långvarig sjukdom ?	+	+	+		
010301	Har Ni barn med sockersjuka ?	+	+	+	+	+
010401	Finns det andra släktingar till Er som har (haft) sockersjuka ?	+	+	+	+	+
010709	Känner Ni dåligt till om sjukdomsförhållande och liknande hos Era släktingar ?			+	+	+
	PREVALENT SJUKDOM					
091201	Känner Ni Er fullt frisk ?	+	+	+	+	+
020101	Har Ni någon gång haft smärta i bröstet ?	+	+			
020102	Har Ni någon gång haft tryck eller tryckkänsla över bröstet ?	+	+	+	+	+
020103	Har Ni någon gång fått smärtor i bröstet när Ni går i uppforsbackar ?	+	+			
020104	Har Ni någon gång fått tryck eller tryckkänsla i bröstet när Ni går i uppforsbackar ?	+	+	+	+	
020105	Har Ni någon gång fått smärtor i bröstet då Ni går i vanlig takt på plan mark ?	+	+	+		
020106	Har Ni någon gång fått tryck eller tryckkänsla i bröstet då Ni går i vanlig takt på plan mark ?	+	+	+	+	

Kod	Frågetext	1	1+	2	3	4
020107	Kan Ni få smärta i bröstet då Ni går utomhus i kyligt väder ?	+	+			
020108	Kan Ni få tryck eller tryckkänsla i bröstet då Ni går utomhus i kyligt väder ?	+	+	+	+	+
020109	Har Ni någon gång haft smärta i bröstet som varat ½ timme eller längre ?	+	+	+	+	+
020110	Har Ni legat på sjukhus för hjärtinfarkt (propp i hjärtat) ?	+	+	+	+	+
020111	Har någon läkare sagt till Er att Ni har kärlkramp ?	+	+	+	+	+
020113	Har Ni någon gång fått tryck eller tryckkänsla i bröstet då Ni går i uppforsbackar eller trappor ?					+
020201	Brukar Ni få smärtor i vaden eller underbenen då Ni går och upphör smärtorna efter en kort stund i vila ?	+	+	+	+	+
020301	Blir Ni andfådd av att gå två trappor eller motsvarande i samma takt som jämnåriga ?	+	+			
020401	Har Ni vid någon blodtrycksmätning upplysts om att Ert blodtryck var högt ?	+	+	+	+	+
090501	Har Ni haft hjärnblödning eller propp i hjärnan ?	+	+	+	+	+
090601	Har Ni haft cancer (har cancer)?	+	+	+	+	+
090701	Har Ni någon gång (hört talas om att Ni) haft socker i urinen ?	+	+	+	+	+
090702	Har Ni sockersjuka ?	+	+	+	+	+
090801	Är Ni behandlad för struma	+	+	+	+	+
091102	Går Ni för närvarande under kontroll hos läkare ?	+	+	+	+	+
	BEHANDLING					
020402	Använder Ni tabletter mot högt blodtryck ?	+	+	+	+	+
020501	Använder Ni hjärtmedicin ?	+	+	+	+	+
020502	Använder Ni regelbundet vätske- (urin) drivande medicin ?	+	+	+	+	+
020112	Använder Ni nitroglycerintabletter ?	+	+	+	+	+
091301	Har Ni ätit värktabletter regelbundet under en längre period (minst en månad)?	+	+	+	+	
091309	Har Ni använt värktabletter regelbundet under en längre period (minst 1 år) ?					+
	RÖKNING					
030101	Har Ni någon gång i livet rökt dagligen under ½ år ?	+	+	+	+	+
030102	Är Ni rökare ?	+	+	+	+	+
030103	Drar Ni halsbloss ?	+	+	+	+	+
030104	Har Ni rökt längre än 1 år ?	+	+	+	+	
030105	Har Ni rökt längre än 5 år ?	+	+	+	+	
030106	Har Ni rökt längre än 10 år ?	+	+	+	+	+
030107	Har Ni sista halvåret kraftigt minskat er rökkonsumtion ?	+	+	+	+	+
030108	Har Ni slutat röka sista året ?	+	+	+	+	+
030109	Har Ni slutat röka för mellan 1-5 år sedan ?	+	+	+	+	+
030110	Har Ni slutat röka för mer än 5 år sedan ?	+	+	+	+	+
030111	Röker Ni dagligen ?	+	+	+	+	+
030112	Röker Ni mer än 10 cigaretter per dag ?	+	+	+	+	
030113	Röker Ni mer än 20 cigaretter per dag ?	+	+	+	+	
030114	Röker Ni mer än 30 cigaretter per dag ?	+	+	+	+	
030115	Röker Ni mer än 40 cigaretter per dag ?	+	+	+	+	
030116	Röker Ni 1 cigarr eller 3 cigariller per dag ?	+	+	+	+	
030117	Röker Ni 2-3 cigarrer eller 4-6 cigariller per dag ?	+	+	+	+	
030118	Röker Ni minst 3 cigarrer eller minst 6 cigariller per dag ?	+	+	+	+	
030119	Röker Ni pipa ?	+	+	+	+	
030120	Röker Ni 1 paket pipetobak eller mer per vecka ?	+	+	+	+	
030121	Skulle Ni vilja sluta röka ?	+	+	+	+	+
030122	Använder Ni snus eller tuggtobak ?			+	+	+
030134	Har Ni rökt mellan 5-9 års tid ?					+
030135	Har Ni rökt mellan 1-4 års tid ?					+
030136	Röker Ni 30 cigaretter eller mer per dag eller 15 cigariller eller mer per dag eller 200 gram tobak eller mer per vecka ?					+
030137	Röker Ni 20 cigaretter eller mer per dag eller 10 cigariller eller mer per dag eller 150 gram tobak eller mer per vecka ?					+
030138	Röker Ni 10 cigaretter eller mer per dag eller 5 cigariller eller mer per dag eller 75 gram tobak eller mer per vecka ?					+
030139	Röker Ni av olika tobakssorter 20 g tobak eller mer per dag (1 cigarett = 1 g, 1 cigarill = 2 g, 1 cigarr = 5 g, 1 pkt tob = 50 g) ?					+
	RÖKNING ATTITYD					
030123	Anser Ni att det finns ett samband mellan rökning och utveckling av cancer i luftstrupe, lungor eller munhåla ?			+	+	
030124	Anser Ni att det finns ett samband mellan rökning och utveckling av cancer i urinvägarna ?			+	+	
030125	Anser Ni att det finns ett samband mellan rökning och utveckling av lunginflammation och kronisk luftrörskatarr ?			+	+	
030126	Anser Ni att det finns ett samband mellan rökning och utveckling av hjärtinfarkt ?			+	+	
030127	Anser Ni att det finns ett samband mellan rökning och utveckling av kallbrand i benen ?			+	+	
030128	Anser Ni att det finns ett samband mellan rökning och utveckling av allmänt ökad sjuklighet ?			+	+	
030129	Anser Ni att luftföroreningar och olika miljögifter i det stora hela betyder mer än rökning som hälsorisk ?			+	+	

Kod	Frågetext	1	1+	2	3	4
030130	Anser Ni att ärftliga faktorer är viktigare än rökningen för uppkomst av sjukdomar som sägs vara rökberoende ?			+	+	
030131	Anser Ni att sjukdomstillstånd som kan vara framkallade av rökning fortsätter att förvärras även om man slutar röka ?			+	+	
030132	Anser Ni att sjukdomstillstånd som kan vara framkallade av rökning kan förbättras delvis el avsevärt om man slutar röka ?			+	+	
030133	Anser Ni att det är okänt och obevisat att olika sjukdomstillstånd kan förbättras om man slutar röka ?			+	+	
	STRESS					
040101	Har Ni svårt att somna på kvällarna (insomningssvårigheter) ?	+	+	+	+	+
040102	Brukar Ni ofta vakna på efternatten och inte kunna somna om ?	+	+	+	+	+
040103	Använder Ni sömntabletter mer än tre gånger per vecka ?	+	+	+	+	+
040104	Har Ni någon gång använt sömntabletter regelbundet under en längre period ?	+	+	+	+	+
040105	Blir Ni otålig inför personer som talar långsamt och /el ger mycket utförliga, omständliga beskrivningar av enkla saker ?	+	+	+		
040106	Blir Ni otålig i stillastående köer, t ex buss- eller bilkö, kö på postanstalt, affär eller liknande ?	+	+	+		
040107	Trivs Ni sämre i Ert arbete nu än för 5 år sedan ?	+	+	+	+	
040108	Känner Ni Er jäktad i Ert arbete ?	+	+	+	+	
040129	Kan Ni koppla av efter en normal arbetsdag ?	+	+	+	+	
040130	Har Ni behandlats för nervösa eller psykiska besvär ?	+	+	+	+	+
040131	Har Ni någon gång legat på sjukhus för psykisk sjukdom ?	+	+	+	+	+
091410	Tycker Ni att Ni har fått svårigheter att koncentrera Er, tänka klart osv jämfört med tidigare ?			+	+	
040126	Har Ni de sista 5 åren upplevt någon period av stress (härmad avses att Ni har känt Er spänd, retlig eller ångestfylld) p g a problem och konflikter i arbetet eller hemmet etc ?	+	+	+		
040127	Har Ni levt under ständig stress (känt Er spänd, retlig eller ångestfylld) sista året p g a problem eller konflikter i arbetet eller i hemmet etc ?	+	+	+		
040128	Har Ni levt under ständig stress (känt Er spänd, retlig eller ångestfylld) de senaste 5 åren p g a problem eller konflikter i arbetet eller i hemmet etc ?	+	+	+		
	SJUKFRÅNVARO					
040109	Har Ni hel sjukpension ?	+	+	+		
040109	Är Ni sjukpensionär ?				+	
040110	Har Ni delvis sjukpension ?	+	+	+		
040111	Har Ni livränta ?	+	+			
040112	Är Ni sjukskriven för närvarande ?	+	+	+	+	+
040113	Har Ni varit sjukskriven vid minst tre tillfällen senaste året ?	+	+	+	+	+
100111	Är Ni helt sjukpensionerad ?					+
100112	Är Ni delvis sjukpensionerad ?					+
100113	Är Ni sjukpensionerad sedan mindre än 1 år tillbaka ?					+
100114	Är Ni sjukpensionerad sedan 1-3 år tillbaka ?					+
100115	Är Ni sjukpensionerad sedan över 3 år tillbaka ?					+
091101	Är Ni sjukskriven för närvarande ?	+	+	+		
	ARBETSFÖRHÅLLANDE					
100107	Är Ni förvärvsarbetande ?					+
040114	Har Ni skiftat yrke eller sysselsättning under de 5 senaste åren ?	+	+	+	+	
040115	Har Ni skiftat arbetsplats (arbetsgivare) under de senaste 5 åren ?	+	+	+	+	
040116	Har Ni varit arbetslös mer än 1 månad senaste året ?	+	+	+	+	
040117	Har det förekommit några permitteringar på Er arbetsplats eller har Ni känt Er permitteringshotad under senaste året ?	+	+	+	+	
040118	Har Ni skiftarbete ?	+	+	+	+	
040119	Har Ni ackordslön ?	+	+	+	+	
100221	Har Ni en ledande befattning på Er arbetsplats ?					+
040120	Har Ni haft mycket övertidsarbete under senaste året ?	+	+	+		
040121	Har Ni eller har Ni haft extraarbete (extraknäck) under senaste året ?	+	+	+	+	
040122	Har Ni studerat hemma eller gått på kurser vid sidan om Ert vanliga arbete under senaste året ?	+	+	+	+	
100110	Är Ni heltidsstuderande ?					+
040123	Har Ni fått andra arbetsuppgifter som medfört ändrat ansvar under det senaste året ?	+	+	+	+	
040124	Har Ni upplevt problem eller haft svårare konflikter med över- eller underordnad under det senaste året ?	+	+	+		
040125	Upplever Ni Ert arbete som otrivsamt ?	+	+	+	+	
040160	Är Ert arbete jäktigt ?					+
040161	Är Ert arbete enformigt ?					+
040162	Är Ert arbete psykiskt ansträngande ?					+
040163	Saknar Ni möjlighet att göra minst ett privat telefonsamtal av ca 10 minuters längd under arbetstiden ?					+
040164	Saknar Ni möjlighet att göra ett privat ärende på ca en ½ timme under arbetstid utan att fråga en arbetsledare ?					+
040165	Saknar Ni möjlighet att ta emot ett privat besök på ca 10 minuter under arbetstid ?					+
040166	Kräver arbetet att Ni arbetar mycket fort ?					+

Kod	Frågetext	1	1+	2	3	4
040167	Kräver arbetet att Ni arbetar mycket hårt ?					+
040168	Kräver arbetet en för stor arbetsinsats ?					+
040169	Har Ni otillräckligt med tid i Ert arbete ?					+
040170	Förekommer motstridiga krav i Ert arbete ?					+
040171	Innebär Ert arbete att Ni ej kan få lära Er nya saker ?					+
040172	Kan Ni utföra Ert arbete utan att besitta speciell skicklighet ?					+
040173	Kan Ni utföra Ert arbete utan att vara påhittig ?					+
040174	Tvingas Ni göra samma sak om och om igen i Ert arbete ?					+
040175	Saknar Ni frihet att bestämma något över hur Ert arbete skall utföras ?					+
040176	Saknar Ni frihet att bestämma något över vad som skall utföras i Ert arbete ?					+
040137	Har Era inkomster ändrats avsevärt under senaste året ?	+	+			
040138	Har Ni ekonomiska bekymmer ?	+	+			
040140	Har Ni skiftat bostadsort under senaste 5 åren ?	+	+			
100108	Sköter Ni eget eller delägt företag ?					+
100116	Är Ni för närvarande arbetslös eller permitterad ?					+
100117	Har Ni varit arbetslös mindre än 1 år ?					+
100118	Har Ni varit arbetslös mellan 1-3 år ?					+
100119	Har Ni varit arbetslös mer än 3 år ?					+
	ALKOHOL					
040141	Är Ni helnykterist ?	+	+	+	+	+
040142	Brukar Ni ta en drink innan Ni går på fest ?		+	+	+	+
040143	Dricker Ni mestadels alkohol, t ex en flaska vin eller liknanade vid veckoslut eller helger ?		+	+	+	+
040144	Dricker Ni ett par öl, några glas vin eller en drink dagligen för att varva ner ?		+	+	+	+
040145	Tål Ni sprit bättre nu än för 10 år sedan ?		+	+	+	+
040146	Måste Ni tänka på att hålla jämn takt när Ni dricker alkoholhaltiga drycker tillsammans med andra ?		+	+	+	
040148	Har det hänt att Ni efter måttligt festande inte minns hur Ni kom i säng ?		+	+	+	+
040149	Brukar Ni efter att ha festat ha samvetsförebåelser ?		+	+	+	+
040150	Brukar Ni efter att ha festat eftersläcka med en öl dagen därpå ?		+	+	+	
040151	Brukar Ni försöka låta bli att dricka alkoholhaltiga drycker en bestämd tid, t ex under en vecka ?		+	+	+	
040190	Har Ni känt att Ni borde skära ner Ert drickande av alkohol ?					+
040191	Har andra personer irriterat Er genom att kritisera Ert drickande av alkohol ?					+
040192	Har Ni vid olika tillfällen druckit alkohol genast på morgonen för att lugna nerverna och bota baksmälla ?					+
	UTBILDNING SOCIALKLASS					
040152	Har Ni genomgått gymnasieskola, folkhögskola e dyl ?			+	+	+
040153	Har Ni genomgått realskola, yrkesskola e dyl ?			+	+	+
040154	Har Ni genomgått folkskola, grundskola e dyl ?			+	+	+
040155	Bor Ni i villa ?			+	+	+
040156	Bor Ni i lägenhet ?			+	+	+
040157	Bor Ni inneboende, dvs i hyresrum e dyl ?			+	+	+
	INVANDRING					
100105	Är Ni född i annat land än Sverige ?					+
100106	Har Ni invandrat till Sverige i vuxen ålder ?					+
	SOCIALT					
040132	Har Ni varit gift någon gång tidigare ?	+	+	+	+	
040133	Ligger Ni under hemskillnad nu eller har Ni skilt Er under det senaste året ?	+	+	+	+	
040134	Har Ni gift Er eller flyttat samman med någon under det senaste året ?	+	+	+	+	
040135	Har Ni under det senaste året haft svåra konflikter eller tråkigheter (sjukdomar, dödsfall etc) med familjemedlemmar, andra anhöriga, sammanboende eller bekanta ?	+	+	+		
040180	Är Ni gift eller sammanboende för närvarande ?					+
040181	Har Ni varit gift eller sammanboende under någon längre tid tidigare ?					+
040182	Ligger Ni under hemskillnad nu eller har Ni skilt Er under det senaste året ?					+
040183	Reser Ni eller är Ni borta från hemmet mer än en vecka per månad ?					+
040184	Är Ni aktiv medlem inom något religiöst samfund ?					+
040185	Har Ni några släktingar eller vänner som Ni kan anförtro Er åt ?					+
040186	Känner Ni Er underlägsen Er sammanboende (make, maka) ?					+
100109	Sköter Ni hushållsarbete (ej som anställd) ?					+
	ARBETSMILJÖ					
040201	Utsättes Ni (så att Ni irriteras av det) för damm i Ert arbete ?		+	+	+	
040202	Utsättes Ni (så att Ni irriteras av det) för ångor från lösningsmedel, färger, sprayer eller liknande i Ert arbete ?		+	+	+	+
040203	Utsättes Ni (så att Ni irriteras av det) för rök, avgaser eller liknande i Ert arbete ?		+	+	+	+

Kod	Frågetext	1	1+	2	3	4
040204	Har Ni ofta utsatts för asbestprodukter i Ert arbete ?		+			
040205	Utsättes Ni för mycket buller eller annat störande ljud i Ert arbete ?		+	+	+	+
040306	Har ni regelbundet eller under en längre tid arbetat med asbest (även t ex eternit, invarit, kvarto, isoleringsarbeten, bromsbandarbeten eller liknande) ?			+	+	+
040307	Har Ni regelbundet eller under en längre tid arbetat i någon av följande branscher: varvsindustri, i maskin till sjöss, verkstadsindustri, rivningsarbeten, byggnadsindustri ?			+	+	+
040308	Har Ni regelbundet eller under en längre tid arbetat med bergsborrning, betongsbildning, sandarbete, stenkrossning, stenhuggeri, underjordsarbete, keramiskt arbete eller liknande ?			+	+	+
040309	Har Ni regelbundet eller under en längre tid arbetat i järnverk, gjuteri, talk, verktygsslipning, hårdmetallframställning, svetsning eller liknande ?			+	+	+
040310	Har Ni regelbundet eller under en längre tid arbetat i kvarnindustri, bageri, tröskningsarbete, skördarbete eller liknande ?			+	+	
091411	Använder Ni någon typ av munskydd/andningsmask eller dylikt i Ert arbete ?			+	+	
	FYSISK AKTIVITET					
050101	Cyklar eller går Ni till arbetet under större delen av året ?	+	+	+	+	
050102	Tar tiden till och från arbetet per cykel eller till fots 5-10 minuter ?	+	+	+	+	
050103	Tar tiden till och från arbetet per cykel eller till fots 10-20 minuter ?	+	+	+	+	
050104	Har Ni huvudsakligen ett stillasittande arbete ?	+	+	+	+	
050105	Har Ni ett arbete där Ni står och går större delen av tiden ?	+	+	+	+	
050106	Får Ni i Ert arbete lyfta och bära tunga föremål (minst 10-20 kg) ?	+	+	+	+	
050107	Har Ni tungt kroppsarbete ?	+	+	+	+	
050108	Tar tiden till och från arbete per cykel eller till fots mer än 10-20 minuter ?			+	+	
050201	Ägnar Ni Er mestadels åt läsning, TV, bio eller annan stillasittande sysselsättning på fritiden ?	+	+	+	+	
050202	Brukar Ni promenera eller cykla för nöjes skull under vardagarna ?	+	+	+	+	
050203	Brukar Ni promenera eller cykla för nöjes skull under veckosluten ?	+	+	+	+	
050204	Ägnar Ni Er åt någon motionssport eller tyngre trädgårdsarbete under säsong minst 3 timmar per vecka ?	+	+			
050205	Brukar den sammanlagda tiden för promenad och cykelåkning uppgå till 4 timmar eller mer per vecka ?			+	+	
050206	Brukar den sammanlagda tiden för promenad och cykelåkning uppgå till 2-3 timmar per vecka ?			+	+	
050207	Brukar den sammanlagda tiden för promenad och cykelåkning uppgå till ca 1 timme per vecka ?			+	+	
050208	Brukar Ni ägna Er åt något tyngre trädgårdsarbete när det är säsong ?			+	+	
050209	Brukar Ni ägna Er åt någon motionsverksamhet (t ex simning, gymnastik, badminton, tennis, folkdans, löpning etc) minst 3 timmar per vecka ?			+	+	
050210	Brukar Ni ägna Er åt någon motionsverksamhet (t ex simning, gymnastik, badminton, tennis, folkdans, löpning etc) 1-2 timmar per vecka ?			+	+	
050211	Brukar Ni varje vecka få lättare fysisk motion i samband med promenader till och från arbetet eller i form av trädgårdsarbete eller liknande ?					+
050212	Brukar Ni regelbundet varje vecka avsiktligt ägna Er åt motion av lättare slag, som t ex promenader, cykling (eller andra aktiviteter med motsvarande ansträngning) ?					+
050213	Brukar Ni regelbundet varje vecka ägna Er åt mer ansträngande motion (idrott) som t ex jogging, simning, motionsgymnastik, bollspel etc ?					+
050214	Tränade Ni regelbundet någon idrott under ungdomstiden ?					+
050215	Är Ni lätt att övertala att delta i motion ?					+
050216	Känner Ni Er i allmänhet klumpig och bortkommen när det gäller idrott och motion ?					+
050217	Kan Ni simma 500 meter ?					+
050218	Orkar Ni jogga 2 km utan att vila ?					+
050302	Har Ni lust att motionera eller över huvudtaget röra på Er mer än vad Ni gör nu ?			+	+	
050303	Anser Ni det vara nyttigt att motionera ?			+	+	
050304	Anser Ni det vara nödvändigt med motion för att bevara en god hälsa ?			+	+	
050305	Anser Ni att det är svårt att få tiden att räcka till för motion ?			+	+	
050306	Har Ni svårt att hitta någon motionsform som Ni trivs med ?			+	+	
050307	Är Ni rädd för att "göra bort Er" i motionssammanhang ?			+	+	
050308	Anser Ni Er inte orka motionera ?			+	+	
050309	Ägnade Ni Er åt någon idrott på fritid före 20-års åldern ?			+	+	
	KOSTVANOR					
050401	Är Ni "hel-vegetarian" ? (Dvs äter endast grönsaker)		+	+	+	
050402	Är Ni "del-vegetarian" ? (dvs tillåter mjölk, ost, ägg o dyl, men inte kött och fisk).		+	+	+	
050403	Om Ni är vegetarian (helt eller delvis): Har Ni varit vegetarian under de senaste 1-2 åren ?		+	+	+	
050404	Om Ni är vegetarian (helt eller delvis): Har Ni varit vegetarian under de senaste 2-10 åren ?		+	+	+	
050405	Om Ni är vegetarian (helt eller delvis): Har Ni varit vegetarian längre än de sista 10 åren ?		+	+	+	
050406	Har Ni tidigare varit vegetarian ?		+	+	+	
050407	Om Ni är eller har varit vegetarian: Är Ni det p g a något kroniskt sjukdomstillstånd ?		+	+	+	
050410	Har Ni någon gång blivit ordinerad någon särskild kost (diet) ?					+

Kod	Frågetext	1	1+	2	3	4
050411	Äter Ni grönsaker, minst 5 dagar/vecka (grönsaker som garnering räknas ej) ?					+
050412	Äter Ni dagligen kakor eller vetebröd ?					+
050413	Består Ert matbröd huvudsakligen av vitt bröd, t ex sirapslimpa, franskröd, fint bröd och liknande ?					+
050414	Består Ert matbröd huvudsakligen av grova brödsorter, t ex knäckebröd, fullkornsbröd, grovt ösötat rågbröd ?					+
050415	Brukar Ni vanligtvis skära bort synligt fett ?					+
050416	Försöker Ni medvetet äta näringsrik mat ?					+
050417	Sötar Ni dagligen någon dryck eller maträtt med socker eller honung t ex kaffe, te, gröt, fil ?					+
050418	Har Ni representation på restaurang minst 4 dagar/månad ?					+
050419	Dricker Ni eller äter Ni dagligen någon mjölkprodukt (t ex mjölk, fil, yoghurt, ost, keso, glass) ?					+
050420	Försöker Ni att undvika mjölk eller mjölkprodukter (t ex mjölk, ost, keso, glass) ?					+
050421	Äter Ni grillad eller hårt stekt mat mer än 3 dagar per vecka ?					+
050422	Undviker Ni att äta grillad eller hårt stekt mat ?					+
	LUFTVÄGSBE SVÄR					
060101	Har Ni haft lungtuberkulos ?	+	+	+	+	
060102	Har Ni någon gång haft lunginflammation ?	+	+			
060103	Går Ni på kontroller på dispensären för någon lungsjukdom ?	+	+	+	+	
060104	Har Ni efter 20 års ålder haft astmabesvär ?	+	+			
060105	Har Ni sista tiden besvärats av hosta ?	+	+			
060106	Har Ni sista tiden besvärats av ihållande heshet (under minst 3 månader) ?	+	+	+	+	
060107	Har Ni regelbundet varje år mer än en period med lufrörsbesvär i form av hosta med upphostningar ?	+	+			
060108	Har Ni under någon period av Ert liv besvärats av långvarig och envis hosta (härmed menas hosta som funnits så gott som dagligen under flera /minst 3/ på varandra följande månader under flera /minst 2/ på varandra följande år) ?	+	+			
060109	Brukar Ni hosta upp slem på morgonen vintertid ?	+	+			
060110	Har Ni under sista tiden observerat förekomst av blod i upphostning ?	+	+	+	+	
060111	Är Ni förkyld för närvarande ?	+	+	+	+	+
060112	Har Ni haft någon förkylning med feber de senaste 3 veckorna ?	+	+	+	+	+
060113	Brukar Ni bli andfådd då Ni går i trappor och backar ?	+	+			
060114	Brukar Ni bli andfådd då Ni går på slät mark ?	+	+			
060115	Blir Ni andfådd, när Ni skyndar Er eller går upp för en trappa ?			+		
060116	Kan Ni bli andfådd, när Ni går på plan mark, normalt tempo tillsammans med andra jämnåriga ?			+	+	+
060117	Kan Ni bli andfådd, när Ni går i Ert eget tempo på plan mark ?			+	+	
060118	Blir Ni andfådd när Ni tvättar Er eller klär på Er ?			+	+	
060119	Är Ni rörelsehindrad ?			+	+	
060120	Hostar Ni vanligtvis om morgnarna när Ni stiger upp ?			+	+	
060121	Har Ni vanligtvis hosta under dagens lopp eller under natten ?			+	+	
060122	Har Ni under de sista två åren dagligen haft hostbesvär som varat under minst 3 månader per år ?			+	+	+
060123	Kommer det vanligtvis upp något slem från luftvägarna när Ni stiger upp på morgnarna ?			+	+	
060124	Kommer det vanligtvis upp något slem från luftvägarna under dagens lopp eller på natten ?			+	+	
060125	Har det under de sista två åren dagligen kommit upp slem från luftvägarna under minst 3 månader per år?			+	+	+
060126	Har Ni någon i familjen (far- eller morföräldrar, föräldrar, syskon, föräldrars syskon, barn) haft långvariga lufrörsbesvär med hosta och upphostningar såsom bronkit eller liknande ?			+	+	
060127	Har Ni under de sista tre åren haft någon period med hosta och upphostning av minst tre veckors varaktighet eller någon lunginflammation e dyl ?			+	+	
060128	Har någon i familjen (far-eller morföräldrar, föräldrar, syskon, föräldrars syskon, barn) haft astma, allergisk snuva (hösnuva, pollensnuva), allergiskt eksem, nässelfeber eller allergisk slemhinnesvullnad ?			+	+	
060129	Vet Ni själv om eller misstänker Ni att Ni har: astma, allergisk snuva (hösnuva, pollensnuva), allergiskt eksem eller allergisk slemhinnesvullnad ?			+	+	+
060130	Besväras Ni av anfall med ihållande rethosta ?			+	+	+
060131	Har Ni ibland anfall med andnöd med väsande och pip i bröstet ?			+	+	+
060132	Kan Ni få anfall av andnöd med väsande och pip i bröstet om Ni går in i ett gammalt hus, en fuktig källare eller ett uthus ?			+	+	
060133	Har Ni lätt att få anfall av andnöd med väsande och pip i bröstet om Ni utsättes för fukt, dimma, köld, varm eller torr luft ?			+	+	+
060134	Får Ni lätt andningsbesvär med väsande och pip i bröstet i samband med kroppsansträngning (löpning, simning, cykling, gång i motvind etc) ?			+	+	+
060135	Finns det centralvärme i bostaden ?			+	+	
060136	Har Ni vid flera tillfällen haft långdragna inflammationer (lungor, bihålor, öron, tänder, urinvägar osv) ?			+	+	
060137	Vet Ni om eller misstänker Ni överkänslighet (astma, allergisk snuva med stickningar i halsen, nässelfeber eller allergiskt eksem) för <u>buskar</u> , <u>träd</u> , <u>gräs</u> eller <u>blommor</u> ?			+	+	+
060138	Vet Ni om eller misstänker Ni överkänslighet (astma, allergisk snuva, nässelfeber eller allergiskt eksem) för <u>damm</u> eller <u>husdjur</u> (t ex hund, katt) <u>pälsverk</u> eller <u>fågel</u> <u>fjäder</u> ?			+	+	+
060139	Vet Ni om eller misstänker Ni överkänslighet (astma, allergisk snuva, nässelfeber eller allergiskt eksem) för något födoämne (fisk, ägg, mjölk, nötter, skaldjur, mjöl eller annat) ?			+	+	+

Kod	Frågetext	1	1+	2	3	4
060140	Vet Ni om eller misstänker Ni överkänslighet (astma, allergisk snuva, nässelfeber eller allergiskt eksem) för salicylmediciner (t ex Albyl, Dispril, Treo, Magnecyl, Idocyl etc) eller konserveringsmedel eller färgämne i livsmedel ?			+	+	+
060141	Har Ni någon gång allergitestats för något ämne ?			+	+	
060142	Har Ni tidigare genomgått lungröntgen eller skärmbildsundersökning ?			+	+	
	MAGE-TARM					
070101	Har Era avföringsvanor sista månaderna ändrat karaktär ?	+	+	+	+	+
070102	Har Ni haft diarréperioder sista året (mer än 3 lösa avföringar per dag) ?	+	+	+	+	+
070103	Använder Ni regelbundet laxermedel ?	+	+	+	+	+
070104	Har Ni under sista tiden observerat blod i avföringen ?	+	+	+	+	+
070105	Är Ni opererad för magsår ?	+	+	+	+	+
070106	Är Er gallblåsa bortopererad ?	+	+	+	+	
070107	Brukar Ni ha smärtor eller sugningar i maggropen ?	+	+	+	+	
070108	Brukar Ni besvär av halsbränna och sura uppstötningar ?	+	+	+	+	
070109	Har Ni flera gånger senaste året haft smärtor någonstans i buken ?	+	+	+	+	
070110	Har Ni oregelbunden avföring (omväxlande förstoppning och lös avföring) ?	+	+	+	+	
070111	Har Ni hemorrojder ?					+
070112	Har Ni haft upprepade gallstensbesvär ?					+
080101	Har Ni någon gång senaste året haft blodig eller mörk urin ?	+	+	+	+	
080102	Har Ni svårt att komma igång med vattenkastningen ?	+	+	+	+	
080103	Har urinstrålen blivit tunn och svag ?	+	+	+	+	
080104	Har Ni haft blåskatarr ?	+	+	+	+	
080105	Har Ni haft njurinflammation med blod i urinen (även i barnaåren) ?	+	+	+	+	
080106	Har Ni haft njurbäckeninflammation ?	+	+	+	+	
080107	Har Ni under de senaste 5 åren fått sulfa eller liknande för infektion i urinvägarna ?	+	+	+	+	
080108	Har Ni någon gång haft äggvita i urinen ?	+	+	+	+	+
080109	Har Ni någon gång haft njurstensanfall ?	+	+	+	+	+
080110	Har Ni haft flera njurstensanfall ?	+	+	+	+	+
080111	Är njurarna röntgade ?	+	+	+	+	
080112	Har Ni haft upprepade besvär med blåskatarr (urinvägsinfektion) ?					+
	SKELETT					
080113	Har Ni varit utsatt för arm- eller benbrott mer än en gång ?					+
080114	Har Ni varit utsatt för annan skelettskada än arm- och benbrott mer än en gång (t ex revbensbrott) ?					+
090101	Har Ni haft värk i hand- och fingerleder senaste året ?	+	+	+	+	+
090102	Besväras Ni av ledvärk ?	+	+	+	+	+
090103	Har Ni (haft) ryggbesvär ?	+	+	+	+	+
090104	Har Ni (haft) giktbesvär ?			+	+	+
	ÖVRIGA BESVÄR					
090201	Har Ni haft blodbrist någon gång senaste 5 åren ?	+	+	+	+	
090202	Har Ni haft blodbrist mer än en gång de senaste 5 åren ?					+
090301	Har Er aptit försämrats ?	+	+	+	+	+
090302	Har Ni mot Er vilja magrat senaste tiden ?	+	+	+	+	+
090401	Har Ni ökat mer än 10 kg i vikt sedan 30-års åldern ?	+	+	+	+	+
090402	Skulle Ni vilja ha hjälp med att gå ner i vikt ?	+	+	+	+	+
090802	Har Ni lätt för att känna Er frusen (härmed avses icke enbart händer och fötter) ?	+	+	+		
091302	Känner Ni Er nästan alltid trött ?			+	+	
091303	Känner Ni Er ofta trött under Ert arbete ?			+	+	
091304	Känner Ni Er ofta trött redan när Ni kommer hem från arbetet ?			+	+	
091305	Har Ni ett sådant arbete att Ni ofta eller ibland kan känna Er omtöcknad eller berusad under vissa arbetsmoment ?			+	+	
091306	Brukar Ni ofta ha huvudvärk ?			+	+	
091307	Brukar Ni vara yr ?			+	+	
091308	Brukar Ni ofta vara illamående ?			+	+	
091310	Har Ni huvudvärk mer än tre gånger per månad ?					+
091408	Har Ni ofta känt stickningar i fingertoppar eller tår ?			+	+	
091409	Har kraften i armarna eller benen minskat påtagligt ?			+		
	INFÖR HÄLSOUNDERSÖKNINGEN					
100102	Har Ni varit fastande från kl 22.00 igår kväll tills Ni kom hit till undersökningen ?			+	+	+
100103	Har Ni arbetat i natt (eller nu på morgonen före Ni kom hit) ?			+	+	+
100104	Har Ni rökt någonting nu på morgonen innan undersökningen här ?			+	+	+

Kod	Frågetext	1	1+	2	3	4
	SPECIELLT FÖR KVINNOR					
100199	Är Ni kvinna ?					+
100201	(För kvinnor) Tar Ni p-piller ?			+	+	+
100202	(För kvinnor i tillämplig ålder) Är Ni gravid för närvarande ?			+	+	+
100203	Hade Ni den första menstruationen före 12 års ålder ?					+
100204	Hade Ni den första menstruationen efter 15 års ålder ?					+
100205	Har menstruationen upphört ?					+
100206	Upphörde menstruationen före 40 års ålder ?					+
100207	Upphörde menstruationen mellan 40 och 45 års ålder ?					+
100208	Upphörde menstruationen efter 50 års ålder ?					+
100209	Har Ni klimakteriella besvär ? (svettningss attacker, blodsvällningar)					+
100210	Tar Ni något kvinnligt hormonpreparat mot klimakteriella besvär ?					+
100211	Har Ni fött barn ?					+
100212	Har Ni fött 3 eller 4 barn ?					+
100213	Har Ni fött fler än 4 barn ?					+
100214	Har båda äggstockarna opererats bort före 40 års ålder ?					+
100215	Har Ni haft mer än två äggledarinflammationer ?					+
100216	Har Ni haft mer än två missfall ?					+
100217	Har Ni genomgått fler än två aborter ?					+
100218	Har Ni heltidsarbete utanför hemmet ?					+
100219	Har Ni deltidarbete utanför hemmet ?					+
100220	Tillhör Ni någon kvinnoorganisation ?					+