

KODBOK

SOM-undersökningen i Göteborg



INFORMATION OM SOM-UNDERSÖKNINGEN I GÖTEBORG 2021

SOM-undersökningen i Göteborg 2021 omfattade ett systematiskt sannolikhetsurval om 7 000 personer mellan 16 och 85 år. Undersökningen är riktad till personer boende i Göteborgs Stad och både svenska och utländska medborgare ingår i urvalet.

FÄLTARBETE OCH DATAHANTERING

SOM-undersökningen i Göteborg 2021 genomfördes i samarbete med *Institutet för Kvalitetsindikatorer* som svarade för utskick av formulär och påminnelser, datauppläggning, programmering av webbenkäter samt SMS-påminnelser. Enkätsvaren lästes av optiskt med hjälp av en scanner. SOM-institutet har stått för framtagning av frågeformulär och annat informationsmaterial samt kodning av öppna svar samt iordningställande av den slutgiltiga datamängden inklusive variabler för öppna frågor och särskilt byggda variabler. Undersökningen genomfördes med pappers- och webbenkäter. Undersökningsledare för undersökningen har varit forskare Björn Rönnerstrand, tillsammans med Frida Sandelin, bitr. undersökningsledare, som också ansvarar för den slutgiltiga datafilen. Enkäterna skickades ut den 20 september 2021 och fältarbetet avslutades 31 december 2021.

Svarande och bortfall i SOM-undersökningen i Göteborg 2021

| | Totalt |
|-----------------------------------|--------|
| Bruttourval | 7 000 |
| Naturligt bortfall | 312 |
| Nettourval | 6 688 |
| Antal svarsvägrare/ej anträffbara | 3 338 |
| Antal svarande | 3 350 |
| Varav webbsvar | 2 476 |
| Svarsfrekvens brutto | 48% |
| Svarsfrekvens netto | 50% |

Kommentar: Med naturligt bortfall avses: adress okänd, bortrest på längre tid, bor utomlands, avliden, fysiskt eller mentalt oförmögen att svara, språksvårigheter, ej svensktalande, flyttat från urvalsområdet under första halvan av fältarbetet.

ANVÄNDARHÄNVISNINGAR

Observera: För de frågor som ingår i särskilda forskningsprojekt har primärforskaren ensam bearbetningsrätt till frågorna till och med 31 mars året efter det att datamaterialet är bearbetningsbart, dvs för 2021 års undersökning den 31 mars 2023. Vem som är primärforskare (samt projektförankring/extern samarbetspartner) framgår av sidan om primärforskare. Primärforskare ska efter denna tidsgräns alltid kontaktas och godkänna eventuell publicering; vid sådan publicering ska det dessutom alltid refereras till den som är primärforskare. Kontakta SOM-institutet vid osäkerhet om hur forskarna kan nås. Frågor i kodboken utan primärforskare är att betrakta som allmänna frågor. När SOM-institutet står som primärforskare hänvisas till SOM-institutet för frågor om användande.

KODNINGSPRINCIPER

VARIABELNAMN

Alla kryssvariabler börjar med F och följs sedan av ett nummer som är unikt för frågan/multiitemsfrågor samt av ytterligare någon bokstav/bokstavskombination.

Generellt gäller att bokstäver (vid item) motsvarar variabler och siffror (vid kryss) motsvarar variabelvärden.

KRYSS-SVAR

Kryss i flervalfrågor/frågor med skalor kodas värdet motsvarande den ikryssade rutan. Vid kryss i ruta där inget värde är angivet gäller att förekomst av kryss kodas 1 och frånvaro av kryss kodas 0. Observera att negativa värden används i vissa skalor.

SIFFERSVAR

Vid scanning av siffersvar på öppna frågor: i de fall respondenten angivit ett intervall kodas medelvärdet. Formatet i data-filen ska vara numeriskt. Se nedanstående lista för undantag.

BORTFALLSKODER

- 95/995/9995: Används som kod för de respondenter som filtrats av tidigare fråga.
- 97/997/9997: Används när svar saknas på del av frågan (enskilt item) i frågor som innehåller flera item/variabler.
- 98/998: Används när respondenter kryssat i fler än en ruta där endast ett alternativ är möjligt. Observera undantag enligt ”Undantag från kodningsprinciper” nedan i fall där högsta/lägsta värde ska kodas.
- 99/999/9999: Används när svar saknas för hela frågan (oavsett det handlar om en fråga med flera delfrågor eller om en enkel fråga).

Sifferhantering: i de fall respondenten angett ett intervall har medelvärdet kodats

UNDANTAG FRÅN KODNINGSPRINCIPER

(Frågenumren syftar på de tryckta siffrorna i skannerboken)

F19: Vid kombination 1 och 2: koda 1.

F25: Vid kombination 2 och 3: koda 3. Vid kombination 2 och 4: koda 4. Vid kombination 3 och 4: Koda 4.

F28: Vid kombination 1 och 2: koda 2.

F48: Vid enskilt itembortfall: koda 9997. Koda helt årtal (fyra siffror).

F49: Vid kombination 1 och 5: koda 5. Vid kombination 2 och 3: koda 3. Vid kombination 2 och 4: koda 4. Vid kombination 3 och 4: koda 4.

F56: C: Bortfall: koda som 9997. Vid intervall: koda *högsta värdet*.

F57: Vid dubbelkryss: koda *högsta värdet*.

**PRIMÄRFORSKARE OCH SAMVERKANSPARTNERS -
SOM-UNDERSÖKNINGEN I GÖTEBORG 2021**

| Fråga | Primärforskare (endast SOM-institutet om inget annat anges) |
|--------------|---|
| f1 | - |
| f2 | - |
| f3 | b, m: Business Region Göteborg i samverkan med SOM-institutet |
| f4 | - |
| f5 | - |
| f6 | West Pride i samverkan med SOM-institutet |
| f7 | - |
| f8 | Konsument- och medborgarservice, Göteborgs Stad, i samverkan med SOM-institutet |
| f9 | Konsument- och medborgarservice, Göteborgs Stad, i samverkan med SOM-institutet |
| f10 | - |
| f11 | Konsument- och medborgarservice, Göteborgs Stad, i samverkan med SOM-institutet |
| f12 | Konsument- och medborgarservice, Göteborgs Stad, i samverkan med SOM-institutet |
| f13 | Konsument- och medborgarservice, Göteborgs Stad, i samverkan med SOM-institutet |
| f14 | - |
| f15 | - |
| f16 | - |
| f17 | - |
| f18 | - |
| f19 | Konsument- och medborgarservice, Göteborgs Stad, i samverkan med SOM-institutet |
| f20 | - |
| f21 | - |
| f22 | - |
| f23 | - |
| f24 | - |
| f25 | - |
| f26 | - |
| f27 | SOM-institutet (Björn Rönnerstrand) |
| f28 | - |
| f29 | - |
| f30 | - |
| f31 | - |
| f32 | Konsument- och medborgarservice, Göteborgs Stad, i samverkan med SOM-institutet |
| f33 | - |
| f33 | - |
| f34 | - |
| f35 | Stadsledningskontoret, Göteborgs Stad, i samverkan med SOM-institutet |

| | |
|-----|---|
| f36 | Stadsledningskontoret, Göteborgs Stad, i samverkan med SOM-institutet |
| f37 | Stadsledningskontoret, Göteborgs Stad, i samverkan med SOM-institutet |
| f38 | Stadsledningskontoret, Göteborgs Stad, i samverkan med SOM-institutet |
| f39 | Stadsledningskontoret, Göteborgs Stad, i samverkan med SOM-institutet |
| f40 | Dialoga, Göteborgs Stad, i samverkan med SOM-institutet |
| f41 | Dialoga, Göteborgs Stad, i samverkan med SOM-institutet |
| f42 | Dialoga, Göteborgs Stad, i samverkan med SOM-institutet |
| f43 | Dialoga, Göteborgs Stad, i samverkan med SOM-institutet |
| f44 | Dialoga, Göteborgs Stad, i samverkan med SOM-institutet |
| f45 | Dialoga, Göteborgs Stad, i samverkan med SOM-institutet |
| f46 | - |
| f47 | West Pride i samverkan med SOM-institutet |
| f48 | - |
| f49 | - |
| f50 | - |
| f51 | - |
| f52 | - |
| f53 | - |
| f54 | - |
| f55 | - |
| f56 | - |
| f57 | - |
| f58 | - |

Primärforskaren/samverkansprojektet har ensam bearbetningsrätt till frågorna till och med 31 mars 2023. Frågor i kodboken utan primärforskare/projektanknytning är att betrakta som allmänna frågor. I kodboken är frågor och delfrågor som tillhör samverkansprojekt markerade med symbolen ”*”.

LOKALA NYHETER

Fråga 1 Hur ofta brukar du ta del av lokala nyheter från följande medier?

f1

| | Dagligen | 5–6 dagar/ vecka | 3–4 dagar/ vecka | 1–2 dagar/ vecka | Mer sällan | Aldrig |
|--|--------------------------|--------------------------|--------------------------|--------------------------|--------------------------|--------------------------|
| a Göteborgs-Posten | <input type="checkbox"/> | <input type="checkbox"/> | <input type="checkbox"/> | <input type="checkbox"/> | <input type="checkbox"/> | <input type="checkbox"/> |
| b GT | <input type="checkbox"/> | <input type="checkbox"/> | <input type="checkbox"/> | <input type="checkbox"/> | <input type="checkbox"/> | <input type="checkbox"/> |
| c Sveriges Radio P4 | <input type="checkbox"/> | <input type="checkbox"/> | <input type="checkbox"/> | <input type="checkbox"/> | <input type="checkbox"/> | <input type="checkbox"/> |
| d SVT:s lokala nyheter | <input type="checkbox"/> | <input type="checkbox"/> | <input type="checkbox"/> | <input type="checkbox"/> | <input type="checkbox"/> | <input type="checkbox"/> |
| e DN:s lokala nyheter | <input type="checkbox"/> | <input type="checkbox"/> | <input type="checkbox"/> | <input type="checkbox"/> | <input type="checkbox"/> | <input type="checkbox"/> |
| f Facebook (<i>ex. lokala grupper</i>) | <input type="checkbox"/> | <input type="checkbox"/> | <input type="checkbox"/> | <input type="checkbox"/> | <input type="checkbox"/> | <input type="checkbox"/> |
| g Andra sociala medier | <input type="checkbox"/> | <input type="checkbox"/> | <input type="checkbox"/> | <input type="checkbox"/> | <input type="checkbox"/> | <input type="checkbox"/> |
| | 1 | 2 | 3 | 4 | 5 | 6 |

Fråga 2 Prenumererar du eller någon i ditt hushåll på någon morgontidning? Frågan gäller både papperstidningar och digitala prenumerationer.

f2

| | Nej | Ja, papperstidning | Ja, digital prenumeration |
|---|-----------------------------|-----------------------------|------------------------------|
| Göteborgs-Posten | <input type="checkbox"/> aa | <input type="checkbox"/> ab | <input type="checkbox"/> ac |
| Annan morgontidning: mtidn1 (<i>morgontidningens namn</i>) | <input type="checkbox"/> ba | <input type="checkbox"/> bb | <input type="checkbox"/> bc |

STADEN GÖTEBORG

Fråga 3 Här följer några påståenden om Göteborg som stad. Markera för varje påstående det svar som ligger närmast din egen uppfattning.

f3

| | Helt riktigt | Delvis riktigt | Delvis felaktigt | Helt felaktigt |
|---|--------------------------|--------------------------|--------------------------|--------------------------|
| Göteborg: | | | | |
| a är en bra stad att bo i | <input type="checkbox"/> | <input type="checkbox"/> | <input type="checkbox"/> | <input type="checkbox"/> |
| b* har ett bra företagsklimat | <input type="checkbox"/> | <input type="checkbox"/> | <input type="checkbox"/> | <input type="checkbox"/> |
| c har en fungerande kollektivtrafik | <input type="checkbox"/> | <input type="checkbox"/> | <input type="checkbox"/> | <input type="checkbox"/> |
| d har en god ekonomi | <input type="checkbox"/> | <input type="checkbox"/> | <input type="checkbox"/> | <input type="checkbox"/> |
| e har ett rikt kulturutbud | <input type="checkbox"/> | <input type="checkbox"/> | <input type="checkbox"/> | <input type="checkbox"/> |
| f har bra grundskolor | <input type="checkbox"/> | <input type="checkbox"/> | <input type="checkbox"/> | <input type="checkbox"/> |
| g har bra sjukvård | <input type="checkbox"/> | <input type="checkbox"/> | <input type="checkbox"/> | <input type="checkbox"/> |
| h är en miljövänlig stad | <input type="checkbox"/> | <input type="checkbox"/> | <input type="checkbox"/> | <input type="checkbox"/> |
| i har många platser där man kan träffa vänner | <input type="checkbox"/> | <input type="checkbox"/> | <input type="checkbox"/> | <input type="checkbox"/> |
| j har många bra restauranger och serveringar | <input type="checkbox"/> | <input type="checkbox"/> | <input type="checkbox"/> | <input type="checkbox"/> |
| k är en trygg och säker stad | <input type="checkbox"/> | <input type="checkbox"/> | <input type="checkbox"/> | <input type="checkbox"/> |
| l har ett gott rykte internationellt | <input type="checkbox"/> | <input type="checkbox"/> | <input type="checkbox"/> | <input type="checkbox"/> |
| m* har en god entreprenörsanda | <input type="checkbox"/> | <input type="checkbox"/> | <input type="checkbox"/> | <input type="checkbox"/> |
| n är en jämlik stad | <input type="checkbox"/> | <input type="checkbox"/> | <input type="checkbox"/> | <input type="checkbox"/> |
| o är en stad att vara stolt över | <input type="checkbox"/> | <input type="checkbox"/> | <input type="checkbox"/> | <input type="checkbox"/> |
| p är en vacker stad | <input type="checkbox"/> | <input type="checkbox"/> | <input type="checkbox"/> | <input type="checkbox"/> |
| | 1 | 2 | 3 | 4 |

Fråga 4 Vilken eller vilka frågor eller samhällsproblem tycker du är viktigast i dag i Göteborg?
Ange högst tre frågor/samhällsproblem.

.....
gbgprob 1-3, gbg_text
.....

Fråga 5 Allmänt sett, tycker du att utvecklingen i Göteborg går åt rätt håll eller åt fel håll?

f5

1 Åt rätt håll **2** Åt fel håll **3** Ingen uppfattning

Fråga 6* I vilken utsträckning instämmer du i följande påstående: West Pride bidrar till ett mer öppet samhällsklimat i Göteborg.

f6

| | | | | |
|--------------------------------------|--------------------------------------|--------------------------------------|--------------------------------------|--------------------------------------|
| Instämmer helt | Instämmer delvis | Instämmer knappast | Instämmer inte alls | Ingen uppfattning |
| <input type="checkbox"/> 1 | <input type="checkbox"/> 2 | <input type="checkbox"/> 3 | <input type="checkbox"/> 4 | <input type="checkbox"/> 5 |

POLITIK & DEMOKRATI I GÖTEBORG

Fråga 7 Hur intresserad är du i allmänhet av politik?

f7

| | | | |
|--------------------------------------|--------------------------------------|--------------------------------------|--------------------------------------|
| Mycket intresserad | Ganska intresserad | Inte särskilt intresserad | Inte alls intresserad |
| <input type="checkbox"/> 1 | <input type="checkbox"/> 2 | <input type="checkbox"/> 3 | <input type="checkbox"/> 4 |

Fråga 8* Allmänt sett, hur nöjd är du med det sätt på vilket demokratin fungerar i:

f8

| | | | | |
|----------------------------|--------------------------------------|--------------------------------------|--------------------------------------|--------------------------------------|
| | Mycket nöjd | Ganska nöjd | Inte särskilt nöjd | Inte alls nöjd |
| a EU | <input type="checkbox"/> | <input type="checkbox"/> | <input type="checkbox"/> | <input type="checkbox"/> |
| b Sverige | <input type="checkbox"/> | <input type="checkbox"/> | <input type="checkbox"/> | <input type="checkbox"/> |
| c Västra Götalandsregionen | <input type="checkbox"/> | <input type="checkbox"/> | <input type="checkbox"/> | <input type="checkbox"/> |
| d Göteborgs Stad | <input type="checkbox"/> | <input type="checkbox"/> | <input type="checkbox"/> | <input type="checkbox"/> |
| e Stadsområdet där du bor | <input type="checkbox"/> 1 | <input type="checkbox"/> 2 | <input type="checkbox"/> 3 | <input type="checkbox"/> 4 |

Fråga 9* Allmänt sett, hur stort förtroende har du för politiker i Göteborg?

f9

| | | | |
|--------------------------------------|--------------------------------------|--------------------------------------|--------------------------------------|
| Mycket stort förtroende | Ganska stort förtroende | Ganska litet förtroende | Mycket litet förtroende |
| <input type="checkbox"/> 1 | <input type="checkbox"/> 2 | <input type="checkbox"/> 3 | <input type="checkbox"/> 4 |

Fråga 10 Hur tycker du att kommunstyrelsen i Göteborg sköter sin uppgift?

f10

| | | | | | |
|--------------------------------------|--------------------------------------|--------------------------------------|--------------------------------------|--------------------------------------|--------------------------------------|
| Mycket bra | Ganska bra | Varken bra eller dåligt | Ganska dåligt | Mycket dåligt | Ingen uppfattning |
| <input type="checkbox"/> 1 | <input type="checkbox"/> 2 | <input type="checkbox"/> 3 | <input type="checkbox"/> 4 | <input type="checkbox"/> 5 | <input type="checkbox"/> 6 |

Fråga 11* Vilka möjligheter anser du att du har att påverka politiska beslut i:

f11

| | Mycket goda möjligheter | Ganska goda möjligheter | Varken goda eller dåliga möjligheter | Ganska dåliga möjligheter | Mycket dåliga möjligheter | Ingen uppfattning |
|----------------------------|--------------------------|--------------------------|--------------------------------------|---------------------------|---------------------------|--------------------------|
| a EU | <input type="checkbox"/> | <input type="checkbox"/> | <input type="checkbox"/> | <input type="checkbox"/> | <input type="checkbox"/> | <input type="checkbox"/> |
| b Sverige | <input type="checkbox"/> | <input type="checkbox"/> | <input type="checkbox"/> | <input type="checkbox"/> | <input type="checkbox"/> | <input type="checkbox"/> |
| c Västra Götalandsregionen | <input type="checkbox"/> | <input type="checkbox"/> | <input type="checkbox"/> | <input type="checkbox"/> | <input type="checkbox"/> | <input type="checkbox"/> |
| d Göteborgs Stad | <input type="checkbox"/> | <input type="checkbox"/> | <input type="checkbox"/> | <input type="checkbox"/> | <input type="checkbox"/> | <input type="checkbox"/> |
| e Stadsområdet där du bor | <input type="checkbox"/> | <input type="checkbox"/> | <input type="checkbox"/> | <input type="checkbox"/> | <input type="checkbox"/> | <input type="checkbox"/> |
| | 1 | 2 | 3 | 4 | 5 | 6 |

Fråga 12* Allmänt sett, hur stort förtroende har du för hur Göteborgs Stad sköter sina verksamheter?

f12

| Mycket stort förtroende | Ganska stort förtroende | Ganska litet förtroende | Mycket litet förtroende |
|--------------------------|--------------------------|--------------------------|--------------------------|
| <input type="checkbox"/> | <input type="checkbox"/> | <input type="checkbox"/> | <input type="checkbox"/> |
| 1 | 2 | 3 | 4 |

Fråga 13* Allmänt sett, hur stort förtroende har du för att Göteborgs Stad:

f13

| | Mycket stort förtroende | Ganska stort förtroende | Varken stort eller litet förtroende | Ganska litet förtroende | Mycket litet förtroende |
|--|--------------------------|--------------------------|-------------------------------------|--------------------------|--------------------------|
| a Bedriver sina verksamheter på ett effektivt sätt | <input type="checkbox"/> | <input type="checkbox"/> | <input type="checkbox"/> | <input type="checkbox"/> | <input type="checkbox"/> |
| b Behandlar kommunens invånare lika | <input type="checkbox"/> | <input type="checkbox"/> | <input type="checkbox"/> | <input type="checkbox"/> | <input type="checkbox"/> |
| c Ger göteborgarna demokratiskt inflytande över staden | <input type="checkbox"/> | <input type="checkbox"/> | <input type="checkbox"/> | <input type="checkbox"/> | <input type="checkbox"/> |
| | 1 | 2 | 3 | 4 | 5 |

Fråga 14 Hur stort förtroende har du för det sätt på vilket följande institutioner sköter sitt arbete?

f14

| | Mycket stort förtroende | Ganska stort förtroende | Varken stort eller litet förtroende | Ganska litet förtroende | Mycket litet förtroende |
|------------------------|--------------------------|--------------------------|-------------------------------------|--------------------------|--------------------------|
| a Polisen | <input type="checkbox"/> | <input type="checkbox"/> | <input type="checkbox"/> | <input type="checkbox"/> | <input type="checkbox"/> |
| b Sjukvården | <input type="checkbox"/> | <input type="checkbox"/> | <input type="checkbox"/> | <input type="checkbox"/> | <input type="checkbox"/> |
| c Skolan och förskolan | <input type="checkbox"/> | <input type="checkbox"/> | <input type="checkbox"/> | <input type="checkbox"/> | <input type="checkbox"/> |
| d Äldrevården | <input type="checkbox"/> | <input type="checkbox"/> | <input type="checkbox"/> | <input type="checkbox"/> | <input type="checkbox"/> |
| e Socialtjänsten | <input type="checkbox"/> | <input type="checkbox"/> | <input type="checkbox"/> | <input type="checkbox"/> | <input type="checkbox"/> |
| | 1 | 2 | 3 | 4 | 5 |

Fråga 15 Man talar ibland om att politiska åsikter kan placeras in på en vänster-högerskala. Var någonstans skulle du placera dig själv på en sådan skala?

f15

| Klart till vänster | Något till vänster | Varken till vänster eller till höger | Något till höger | Klart till höger |
|--------------------------|--------------------------|--------------------------------------|--------------------------|--------------------------|
| <input type="checkbox"/> | <input type="checkbox"/> | <input type="checkbox"/> | <input type="checkbox"/> | <input type="checkbox"/> |
| 1 | 2 | 3 | 4 | 5 |

Fråga 16 Vilket parti tycker du bäst om i Göteborg i dag?

f16

- a
- | | | |
|---|--|---|
| 1 <input type="checkbox"/> Vänsterpartiet | 5 <input type="checkbox"/> Moderaterna | 9 <input type="checkbox"/> Feministiskt initiativ |
| 2 <input type="checkbox"/> Socialdemokraterna | 6 <input type="checkbox"/> Kristdemokraterna | 10 <input type="checkbox"/> Demokraterna |
| 3 <input type="checkbox"/> Centerpartiet | 7 <input type="checkbox"/> Miljöpartiet | 11 <input type="checkbox"/> Annat parti:anparti |
| 4 <input type="checkbox"/> Liberalema | 8 <input type="checkbox"/> Sverigedemokraterna | |

Anser du dig vara en övertygad anhängare av detta parti?

- b
- | | | |
|---|--|------------------------------|
| <input type="checkbox"/> Ja, mycket övertygad | <input type="checkbox"/> Ja, något övertygad | <input type="checkbox"/> Nej |
| 1 | 2 | 3 |

Fråga 17 Var skulle du personligen vilja placera följande politiker i Göteborg på nedanstående skala?

f17

| | Personen är okänd för mig | Ogillar starkt | | | Varken gillar eller ogillar | | | | | Gillar starkt | | |
|--------------------|---------------------------|--------------------------|--------------------------|--------------------------|-----------------------------|--------------------------|--------------------------|--------------------------|--------------------------|--------------------------|--------------------------|--------------------------|
| | | -5 | -4 | -3 | -2 | -1 | 0 | +1 | +2 | +3 | +4 | +5 |
| a Jonas Attenius | <input type="checkbox"/> | <input type="checkbox"/> | <input type="checkbox"/> | <input type="checkbox"/> | <input type="checkbox"/> | <input type="checkbox"/> | <input type="checkbox"/> | <input type="checkbox"/> | <input type="checkbox"/> | <input type="checkbox"/> | <input type="checkbox"/> | <input type="checkbox"/> |
| b Daniel Bernmar | <input type="checkbox"/> | <input type="checkbox"/> | <input type="checkbox"/> | <input type="checkbox"/> | <input type="checkbox"/> | <input type="checkbox"/> | <input type="checkbox"/> | <input type="checkbox"/> | <input type="checkbox"/> | <input type="checkbox"/> | <input type="checkbox"/> | <input type="checkbox"/> |
| c Emmyly Bönfors | <input type="checkbox"/> | <input type="checkbox"/> | <input type="checkbox"/> | <input type="checkbox"/> | <input type="checkbox"/> | <input type="checkbox"/> | <input type="checkbox"/> | <input type="checkbox"/> | <input type="checkbox"/> | <input type="checkbox"/> | <input type="checkbox"/> | <input type="checkbox"/> |
| d Axel Darvik | <input type="checkbox"/> | <input type="checkbox"/> | <input type="checkbox"/> | <input type="checkbox"/> | <input type="checkbox"/> | <input type="checkbox"/> | <input type="checkbox"/> | <input type="checkbox"/> | <input type="checkbox"/> | <input type="checkbox"/> | <input type="checkbox"/> | <input type="checkbox"/> |
| e Jörgen Fogelklou | <input type="checkbox"/> | <input type="checkbox"/> | <input type="checkbox"/> | <input type="checkbox"/> | <input type="checkbox"/> | <input type="checkbox"/> | <input type="checkbox"/> | <input type="checkbox"/> | <input type="checkbox"/> | <input type="checkbox"/> | <input type="checkbox"/> | <input type="checkbox"/> |
| f Axel Josefsson | <input type="checkbox"/> | <input type="checkbox"/> | <input type="checkbox"/> | <input type="checkbox"/> | <input type="checkbox"/> | <input type="checkbox"/> | <input type="checkbox"/> | <input type="checkbox"/> | <input type="checkbox"/> | <input type="checkbox"/> | <input type="checkbox"/> | <input type="checkbox"/> |
| g Elisabeth Lann | <input type="checkbox"/> | <input type="checkbox"/> | <input type="checkbox"/> | <input type="checkbox"/> | <input type="checkbox"/> | <input type="checkbox"/> | <input type="checkbox"/> | <input type="checkbox"/> | <input type="checkbox"/> | <input type="checkbox"/> | <input type="checkbox"/> | <input type="checkbox"/> |
| h Karin Pleijel | <input type="checkbox"/> | <input type="checkbox"/> | <input type="checkbox"/> | <input type="checkbox"/> | <input type="checkbox"/> | <input type="checkbox"/> | <input type="checkbox"/> | <input type="checkbox"/> | <input type="checkbox"/> | <input type="checkbox"/> | <input type="checkbox"/> | <input type="checkbox"/> |
| i Stina Svensson | <input type="checkbox"/> | <input type="checkbox"/> | <input type="checkbox"/> | <input type="checkbox"/> | <input type="checkbox"/> | <input type="checkbox"/> | <input type="checkbox"/> | <input type="checkbox"/> | <input type="checkbox"/> | <input type="checkbox"/> | <input type="checkbox"/> | <input type="checkbox"/> |
| j Martin Wannholt | <input type="checkbox"/> | <input type="checkbox"/> | <input type="checkbox"/> | <input type="checkbox"/> | <input type="checkbox"/> | <input type="checkbox"/> | <input type="checkbox"/> | <input type="checkbox"/> | <input type="checkbox"/> | <input type="checkbox"/> | <input type="checkbox"/> | <input type="checkbox"/> |
| | 9 | -5 | -4 | -3 | -2 | -1 | 0 | 1 | 2 | 3 | 4 | 5 |

Fråga 18 Vilken är din åsikt om följande trafikåtgärder?

f18

| | Mycket bra | Ganska bra | Varken bra eller dåligt | Ganska dåligt | Mycket dåligt | Ingen uppfattning |
|--|--------------------------|--------------------------|--------------------------|--------------------------|--------------------------|--------------------------|
| a Västlänken (tågtunnel under Göteborg) | <input type="checkbox"/> | <input type="checkbox"/> | <input type="checkbox"/> | <input type="checkbox"/> | <input type="checkbox"/> | <input type="checkbox"/> |
| b Marieholmstunneln (ny älv-tunnel) | <input type="checkbox"/> | <input type="checkbox"/> | <input type="checkbox"/> | <input type="checkbox"/> | <input type="checkbox"/> | <input type="checkbox"/> |
| c Dubbelspår för tåg mellan Göteborg och Borås | <input type="checkbox"/> | <input type="checkbox"/> | <input type="checkbox"/> | <input type="checkbox"/> | <input type="checkbox"/> | <input type="checkbox"/> |
| d Trängselskatt i Göteborg | <input type="checkbox"/> | <input type="checkbox"/> | <input type="checkbox"/> | <input type="checkbox"/> | <input type="checkbox"/> | <input type="checkbox"/> |
| e Hisingsbron | <input type="checkbox"/> | <input type="checkbox"/> | <input type="checkbox"/> | <input type="checkbox"/> | <input type="checkbox"/> | <input type="checkbox"/> |
| f En ny gång- och cykelbro över Göta Älv | <input type="checkbox"/> | <input type="checkbox"/> | <input type="checkbox"/> | <input type="checkbox"/> | <input type="checkbox"/> | <input type="checkbox"/> |
| g En tunnel under Göta Älv mellan Lindholmen och Stigbergstorget | <input type="checkbox"/> | <input type="checkbox"/> | <input type="checkbox"/> | <input type="checkbox"/> | <input type="checkbox"/> | <input type="checkbox"/> |
| | 1 | 2 | 3 | 4 | 5 | 6 |

Fråga 19* Det finns olika sätt att agera i samhällliga och politiska frågor. Har du själv gjort någon av följande saker?

f19

| | Ja, under de senaste 12 månaderna | Ja, för en längre tid sedan | Nej |
|--|-----------------------------------|-----------------------------|--------------------------|
| a Skrivit under en namnsamling | <input type="checkbox"/> | <input type="checkbox"/> | <input type="checkbox"/> |
| b Kontaktat en politiker | <input type="checkbox"/> | <input type="checkbox"/> | <input type="checkbox"/> |
| c Kontaktat en tjänsteman | <input type="checkbox"/> | <input type="checkbox"/> | <input type="checkbox"/> |
| d Deltagit i en demonstration | <input type="checkbox"/> | <input type="checkbox"/> | <input type="checkbox"/> |
| e Deltagit i möte om kommunens verksamhet | <input type="checkbox"/> | <input type="checkbox"/> | <input type="checkbox"/> |
| f Diskuterat politik i forum på internet | <input type="checkbox"/> | <input type="checkbox"/> | <input type="checkbox"/> |
| g Skrivit insändare till en tidning | <input type="checkbox"/> | <input type="checkbox"/> | <input type="checkbox"/> |
| h Arbetat i aktionsgrupp | <input type="checkbox"/> | <input type="checkbox"/> | <input type="checkbox"/> |
| i Skrivit eller kommenterat i sociala medier | <input type="checkbox"/> | <input type="checkbox"/> | <input type="checkbox"/> |
| j Skickat in eller röstat på ett s.k. Göteborgsförslag | <input type="checkbox"/> | <input type="checkbox"/> | <input type="checkbox"/> |
| | 1 | 2 | 3 |

Vid kombination 1 och 2: koda 1

Fråga 20 Vilken är din åsikt om följande förslag som gäller Göteborg?

f20

| | Mycket bra förslag | Ganska bra förslag | Varken bra eller dåligt förslag | Ganska dåligt förslag | Mycket dåligt förslag |
|--|--------------------------|--------------------------|---------------------------------|--------------------------|--------------------------|
| a Öka kameraövervakningen på allmänna platser | <input type="checkbox"/> | <input type="checkbox"/> | <input type="checkbox"/> | <input type="checkbox"/> | <input type="checkbox"/> |
| b Stoppa privatbilismen i innerstaden | <input type="checkbox"/> | <input type="checkbox"/> | <input type="checkbox"/> | <input type="checkbox"/> | <input type="checkbox"/> |
| c Utlysa klimatnödläge i Göteborg | <input type="checkbox"/> | <input type="checkbox"/> | <input type="checkbox"/> | <input type="checkbox"/> | <input type="checkbox"/> |
| d Begränsa användandet av elsparkcyklar | <input type="checkbox"/> | <input type="checkbox"/> | <input type="checkbox"/> | <input type="checkbox"/> | <input type="checkbox"/> |
| e Införa marknadshyror på bostadsmarknaden | <input type="checkbox"/> | <input type="checkbox"/> | <input type="checkbox"/> | <input type="checkbox"/> | <input type="checkbox"/> |
| f Bygga det planerade nya Centralbadet vid Gullbergsvass | <input type="checkbox"/> | <input type="checkbox"/> | <input type="checkbox"/> | <input type="checkbox"/> | <input type="checkbox"/> |
| g Avveckla det aktiva skolvalet i Göteborg | <input type="checkbox"/> | <input type="checkbox"/> | <input type="checkbox"/> | <input type="checkbox"/> | <input type="checkbox"/> |
| h Låta ordningsvakter patrullera i fler delar av staden | <input type="checkbox"/> | <input type="checkbox"/> | <input type="checkbox"/> | <input type="checkbox"/> | <input type="checkbox"/> |
| i Nya kvarter ska framför allt byggas som fristående bostadshus snarare än slutna innegårdar | <input type="checkbox"/> | <input type="checkbox"/> | <input type="checkbox"/> | <input type="checkbox"/> | <input type="checkbox"/> |
| j Ge belöning till elever med särskilt goda betyg | <input type="checkbox"/> | <input type="checkbox"/> | <input type="checkbox"/> | <input type="checkbox"/> | <input type="checkbox"/> |
| k Låta vaccinerade undantas från coronarestriktionerna | <input type="checkbox"/> | <input type="checkbox"/> | <input type="checkbox"/> | <input type="checkbox"/> | <input type="checkbox"/> |
| l Bygga bostäder på Heden | <input type="checkbox"/> | <input type="checkbox"/> | <input type="checkbox"/> | <input type="checkbox"/> | <input type="checkbox"/> |
| m Inrätta ett skönhetsråd som bevakar stadsbyggnadsfrågor och historiska kulturmiljöer | <input type="checkbox"/> | <input type="checkbox"/> | <input type="checkbox"/> | <input type="checkbox"/> | <input type="checkbox"/> |
| | 1 | 2 | 3 | 4 | 5 |

AKTIVITETER, INTRESSEN & VÄRDERINGAR

Fråga 21 Hur nöjd är du på det hela taget med det liv du lever?

f21

- Mycket nöjd Ganska nöjd Inte särskilt nöjd Inte alls nöjd
 1 2 3 4

Fråga 22 Hur bedömer du ditt allmänna hälsotillstånd?

f22

Mycket dåligt Mycket gott
 ↓ ↓
 0 1 2 3 4 5 6 7 8 9 10

 0 1 2 3 4 5 6 7 8 9 10

Fråga 23 Enligt din mening, i vilken utsträckning går det att lita på människor i allmänhet?

f23

Det går inte att lita på människor i allmänhet Det går att lita på människor i allmänhet
 ↓ ↓
 0 1 2 3 4 5 6 7 8 9 10

 0 1 2 3 4 5 6 7 8 9 10
I vilken utsträckning anser du att det går att lita på människor i det område där du bor?
 0 1 2 3 4 5 6 7 8 9 10

 0 1 2 3 4 5 6 7 8 9 10

Fråga 24 Hur ofta har du under de senaste 12 månaderna gjort följande?

f24

| | Ingen gång | Någon gång under de senaste 12 mån | Någon gång i halvåret | Någon gång i kvartalet | Någon gång i mån | Någon gång i veckan | Flera gånger i veckan |
|--|--------------------------|------------------------------------|--------------------------|--------------------------|--------------------------|--------------------------|--------------------------|
| a Motionerat/tränat | <input type="checkbox"/> | <input type="checkbox"/> | <input type="checkbox"/> | <input type="checkbox"/> | <input type="checkbox"/> | <input type="checkbox"/> | <input type="checkbox"/> |
| b Varit ute i naturen/friluftsliv | <input type="checkbox"/> | <input type="checkbox"/> | <input type="checkbox"/> | <input type="checkbox"/> | <input type="checkbox"/> | <input type="checkbox"/> | <input type="checkbox"/> |
| c Besökt restaurang/bar/pub på kvällstid | <input type="checkbox"/> | <input type="checkbox"/> | <input type="checkbox"/> | <input type="checkbox"/> | <input type="checkbox"/> | <input type="checkbox"/> | <input type="checkbox"/> |
| d Besökt idrottsevenemang | <input type="checkbox"/> | <input type="checkbox"/> | <input type="checkbox"/> | <input type="checkbox"/> | <input type="checkbox"/> | <input type="checkbox"/> | <input type="checkbox"/> |
| e Kört bil | <input type="checkbox"/> | <input type="checkbox"/> | <input type="checkbox"/> | <input type="checkbox"/> | <input type="checkbox"/> | <input type="checkbox"/> | <input type="checkbox"/> |
| f Åkt med kollektivtrafik | <input type="checkbox"/> | <input type="checkbox"/> | <input type="checkbox"/> | <input type="checkbox"/> | <input type="checkbox"/> | <input type="checkbox"/> | <input type="checkbox"/> |
| g Cyklat | <input type="checkbox"/> | <input type="checkbox"/> | <input type="checkbox"/> | <input type="checkbox"/> | <input type="checkbox"/> | <input type="checkbox"/> | <input type="checkbox"/> |
| h Åkt elsparkcykel | <input type="checkbox"/> | <input type="checkbox"/> | <input type="checkbox"/> | <input type="checkbox"/> | <input type="checkbox"/> | <input type="checkbox"/> | <input type="checkbox"/> |
| i Umgåtts med vänner | <input type="checkbox"/> | <input type="checkbox"/> | <input type="checkbox"/> | <input type="checkbox"/> | <input type="checkbox"/> | <input type="checkbox"/> | <input type="checkbox"/> |
| j Diskuterat politik | <input type="checkbox"/> | <input type="checkbox"/> | <input type="checkbox"/> | <input type="checkbox"/> | <input type="checkbox"/> | <input type="checkbox"/> | <input type="checkbox"/> |
| k Bett till Gud | <input type="checkbox"/> | <input type="checkbox"/> | <input type="checkbox"/> | <input type="checkbox"/> | <input type="checkbox"/> | <input type="checkbox"/> | <input type="checkbox"/> |
| l Förberett mig för att hantera olyckor, kriser eller krig | <input type="checkbox"/> | <input type="checkbox"/> | <input type="checkbox"/> | <input type="checkbox"/> | <input type="checkbox"/> | <input type="checkbox"/> | <input type="checkbox"/> |
| | 1 | 2 | 3 | 4 | 5 | 6 | 7 |

Fråga 25 Är du medlem i någon typ av förening/organisation (t.ex. inom idrott, kultur, miljö, religiös förening, hjälp- eller intresseorganisation)?

f25

- Nej 1
 Ja 2
 3 ...och jag deltar aktivt i verksamheten 4
 ...och jag har någon typ av uppdrag

Vid kombination 2 och 3: koda 3
 Vid kombination 2 och 4: koda 4
 Vid kombination 3 och 4: koda 4.

Fråga 26 Vilket är ditt favoritlag i fotboll i Göteborg?

f26

- 1 BK Häcken 6 Annat lag i Göteborg
 2 GAIS 7 Har inget favoritlag i Göteborg
 3 IFK Göteborg 8 Är inte intresserad av fotboll
 4 Jitex BK
 5 Örgryte IS

Fråga 27* Är du vaccinerad mot coronaviruset?

f27

- a Ja, har fått två doser Ja, har fått en dos Nej, men ska ta vaccinet Nej, vill inte ta vaccinet Nej, av annan anledning
 1 2 3 4 5

Om du svarade "nej, vill inte ta vaccinet", vad är skälet till att du inte vill vaccinera dig?

- ba Jag har redan haft coronaviruset
 bb Jag vill inte utsätta mig för eventuella biverkningar av vaccinet
 bc Jag är inte orolig för att bli smittad av coronaviruset
 bd Jag tror inte vaccinet skyddar mot coronaviruset
 be Jag tror inte att coronaviruset finns
 bf Annat: **anvaccin**

ATT BO I GÖTEBORG

Fråga 28 Hur länge har du bott i Göteborg?

f28

- 1 Har alltid bott här
- 2 Har alltid bott här bortsett från kortare perioder, t. ex. studier på annan ort
- 3 Uppvuxen här och har återvänt efter långvarigt boende på annan ort
- 4 Inflyttad, har bott här mer än 10 år
- 5 Inflyttad, har bott här 4–10 år
- 6 Inflyttad, har bott här 1–3 år
- 7 Inflyttad, har bott här mindre än 1 år

Vid kombination 1 och 2: koda 2

Fråga 29 Hur bor du för närvarande?

f29

- 1 I villa/radhus
- 2 I lägenhet/flerbostadshus
- 3 Annat boende

Fråga 30 Hyr eller äger du eller någon i ditt hushåll din nuvarande bostad?

f30

- 1 Hyr bostaden i 1:a hand
- 2 Hyr bostaden i 2:a hand
- 3 Äger bostaden (även bostadsrätt)

Fråga 31 Skulle du rekommendera andra att flytta till Göteborg?

f31

- 1 Ja
- 2 Nej
- 3 Vet ej

Fråga 32* Här följer några påståenden om ditt bostadsområde. Markera för varje påstående det svar som ligger närmast din egen uppfattning.

f32

| | Helt felaktigt | | | | Helt riktigt |
|--|--------------------------|--------------------------|--------------------------|--------------------------|--------------------------|
| | 1 | 2 | 3 | 4 | 5 |
| a Jag känner mig trygg i mitt bostadsområde | <input type="checkbox"/> | <input type="checkbox"/> | <input type="checkbox"/> | <input type="checkbox"/> | <input type="checkbox"/> |
| b Det finns stor samhörighet mellan oss som bor i vårt bostadsområde | <input type="checkbox"/> | <input type="checkbox"/> | <input type="checkbox"/> | <input type="checkbox"/> | <input type="checkbox"/> |
| c Om jag behöver hjälp med något finns det alltid människor i mitt bostadsområde som är beredda att ställa upp | <input type="checkbox"/> | <input type="checkbox"/> | <input type="checkbox"/> | <input type="checkbox"/> | <input type="checkbox"/> |
| d När jag lämnar min bostad är jag alltid noga med att låsa dörren | <input type="checkbox"/> | <input type="checkbox"/> | <input type="checkbox"/> | <input type="checkbox"/> | <input type="checkbox"/> |
| e Jag känner bara några få människor i mitt bostadsområde | <input type="checkbox"/> | <input type="checkbox"/> | <input type="checkbox"/> | <input type="checkbox"/> | <input type="checkbox"/> |
| f Jag pratar ofta med mina grannar om sådant som händer i bostadsområdet | <input type="checkbox"/> | <input type="checkbox"/> | <input type="checkbox"/> | <input type="checkbox"/> | <input type="checkbox"/> |
| g Jag undviker att gå ut ensam på kvällen i mitt bostadsområde på grund av oro att utsättas för brott | <input type="checkbox"/> | <input type="checkbox"/> | <input type="checkbox"/> | <input type="checkbox"/> | <input type="checkbox"/> |
| h Jag är orolig för att utsättas för misshandel/rån/våldtäkt i mitt bostadsområde | <input type="checkbox"/> | <input type="checkbox"/> | <input type="checkbox"/> | <input type="checkbox"/> | <input type="checkbox"/> |
| i Gängrelaterad brottslighet är ett problem i mitt bostadsområde | <input type="checkbox"/> | <input type="checkbox"/> | <input type="checkbox"/> | <input type="checkbox"/> | <input type="checkbox"/> |
| | 1 | 2 | 3 | 4 | 5 |

Fråga 33 Vad tror du andra som bor i Göteborg tycker om ditt bostadsområde? De flesta är:

f33

- 1 Mycket positiva
- 2 Ganska positiva
- 3 Varken positiva eller negativa
- 4 Ganska negativa
- 5 Mycket negativa

Fråga 34 I vilken utsträckning instämmer du i följande påståenden om ditt boende?

f34

| | Instämmer helt | Instämmer delvis | Instämmer knappast | Instämmer inte alls |
|--|--------------------------|--------------------------|--------------------------|--------------------------|
| a Jag är nöjd med mitt nuvarande boende | <input type="checkbox"/> | <input type="checkbox"/> | <input type="checkbox"/> | <input type="checkbox"/> |
| b Det är svårt att hitta en bostad i området där jag vill bo | <input type="checkbox"/> | <input type="checkbox"/> | <input type="checkbox"/> | <input type="checkbox"/> |
| c Storleken på mitt boende motsvarar mina behov | <input type="checkbox"/> | <input type="checkbox"/> | <input type="checkbox"/> | <input type="checkbox"/> |
| d Kostnaden för mitt boende är för hög | <input type="checkbox"/> | <input type="checkbox"/> | <input type="checkbox"/> | <input type="checkbox"/> |
| | 1 | 2 | 3 | 4 |

TRYGGHET I GÖTEBORG

Fråga 35* Vad får dig att känna dig mer trygg i ditt bostadsområde?

.....
 trygg 1-3, trygg_text

Fråga 36* I allmänhet, hur påverkar följande din känsla av trygghet i ditt bostadsområde?

f36

| | Ökar min trygghet | Ökar min trygghet något | Varken ökar eller minskar min trygghet | Minskar min trygghet något | Minskar min trygghet | Ej aktuellt |
|--------------------------------------|--------------------------|--------------------------|--|----------------------------|--------------------------|--------------------------|
| a Min ålder | <input type="checkbox"/> | <input type="checkbox"/> | <input type="checkbox"/> | <input type="checkbox"/> | <input type="checkbox"/> | <input type="checkbox"/> |
| b Mitt kön | <input type="checkbox"/> | <input type="checkbox"/> | <input type="checkbox"/> | <input type="checkbox"/> | <input type="checkbox"/> | <input type="checkbox"/> |
| c Min sexuella identitet | <input type="checkbox"/> | <input type="checkbox"/> | <input type="checkbox"/> | <input type="checkbox"/> | <input type="checkbox"/> | <input type="checkbox"/> |
| d Mitt ursprung/etniska tillhörighet | <input type="checkbox"/> | <input type="checkbox"/> | <input type="checkbox"/> | <input type="checkbox"/> | <input type="checkbox"/> | <input type="checkbox"/> |
| e Mina kläder/frisyr/stil | <input type="checkbox"/> | <input type="checkbox"/> | <input type="checkbox"/> | <input type="checkbox"/> | <input type="checkbox"/> | <input type="checkbox"/> |
| f Min religion/religiösa symboler | <input type="checkbox"/> | <input type="checkbox"/> | <input type="checkbox"/> | <input type="checkbox"/> | <input type="checkbox"/> | <input type="checkbox"/> |
| g Eventuell funktionsnedsättning | <input type="checkbox"/> | <input type="checkbox"/> | <input type="checkbox"/> | <input type="checkbox"/> | <input type="checkbox"/> | <input type="checkbox"/> |
| | 1 | 2 | 3 | 4 | 5 | 6 |

Fråga 37* Hur ofta har du under de senaste 12 månaderna gjort följande på grund av oro att utsättas för brott?

f37

| | Ingen gång | Någon gång under de senaste 12 mån | Någon gång i halv-året | Någon gång i kvar-talet | Någon gång i mån | Någon gång i veckan | Flera gånger i veckan |
|--|--------------------------|------------------------------------|--------------------------|--------------------------|--------------------------|--------------------------|--------------------------|
| a Avstått från att gå ut vissa tider på dygnet | <input type="checkbox"/> | <input type="checkbox"/> | <input type="checkbox"/> | <input type="checkbox"/> | <input type="checkbox"/> | <input type="checkbox"/> | <input type="checkbox"/> |
| b Avstått från att träffa vänner | <input type="checkbox"/> | <input type="checkbox"/> | <input type="checkbox"/> | <input type="checkbox"/> | <input type="checkbox"/> | <input type="checkbox"/> | <input type="checkbox"/> |
| c Avstått från att gå på bio/restaurang/evenemang | <input type="checkbox"/> | <input type="checkbox"/> | <input type="checkbox"/> | <input type="checkbox"/> | <input type="checkbox"/> | <input type="checkbox"/> | <input type="checkbox"/> |
| d Avstått från föräldramöte/föreningsmöte | <input type="checkbox"/> | <input type="checkbox"/> | <input type="checkbox"/> | <input type="checkbox"/> | <input type="checkbox"/> | <input type="checkbox"/> | <input type="checkbox"/> |
| e Avstått från att träna/motionera | <input type="checkbox"/> | <input type="checkbox"/> | <input type="checkbox"/> | <input type="checkbox"/> | <input type="checkbox"/> | <input type="checkbox"/> | <input type="checkbox"/> |
| f Avstått från att handla i närbutiken | <input type="checkbox"/> | <input type="checkbox"/> | <input type="checkbox"/> | <input type="checkbox"/> | <input type="checkbox"/> | <input type="checkbox"/> | <input type="checkbox"/> |
| g Avstått från att åka kollektivtrafik | <input type="checkbox"/> | <input type="checkbox"/> | <input type="checkbox"/> | <input type="checkbox"/> | <input type="checkbox"/> | <input type="checkbox"/> | <input type="checkbox"/> |
| h Varit extra vaksam på omgivningen | <input type="checkbox"/> | <input type="checkbox"/> | <input type="checkbox"/> | <input type="checkbox"/> | <input type="checkbox"/> | <input type="checkbox"/> | <input type="checkbox"/> |
| i Tagit omvägar för att undvika vissa platser | <input type="checkbox"/> | <input type="checkbox"/> | <input type="checkbox"/> | <input type="checkbox"/> | <input type="checkbox"/> | <input type="checkbox"/> | <input type="checkbox"/> |
| j Haft nyckeln/annat tillhygge i handen när du gått hem sent på kvällen | <input type="checkbox"/> | <input type="checkbox"/> | <input type="checkbox"/> | <input type="checkbox"/> | <input type="checkbox"/> | <input type="checkbox"/> | <input type="checkbox"/> |
| k Meddelat en vän/anhörig när du kommit hem sent på kvällen för att säga att du är hemma | <input type="checkbox"/> | <input type="checkbox"/> | <input type="checkbox"/> | <input type="checkbox"/> | <input type="checkbox"/> | <input type="checkbox"/> | <input type="checkbox"/> |
| | 1 | 2 | 3 | 4 | 5 | 6 | 7 |

Fråga 38* Har du under de senaste 12 månaderna på grund av oro för negativa konsekvenser för dig själv eller dina närmaste avstått från att kontakta någon av följande vid störningar eller händelser i ditt bostadsområde eller vid din bostad?

f38

| | Har avstått under de senaste 12 månaderna | Har ej avstått under de senaste 12 månaderna | Ej aktuellt |
|---------------------------------|---|--|-------------------------------|
| a Hyresvärden/fastighetsvärden | <input type="checkbox"/> | <input type="checkbox"/> | <input type="checkbox"/> |
| b Larmcentralen/störningsjouren | <input type="checkbox"/> | <input type="checkbox"/> | <input type="checkbox"/> |
| c Polisen | <input type="checkbox"/> 1 | <input type="checkbox"/> 2 | <input type="checkbox"/> 3 |

Fråga 39* Hur ofta har du under de senaste 12 månaderna avrådit eller begränsat barn eller ungdomar i din närhet från att vara ute i ditt bostadsområde på grund av oro för att de ska:

f39

d Har inte barn eller ungdomar i min närhet → Gå till fråga 40

| | Ingen gång | Någon gång under de senaste 12 mån | Någon gång i halvåret | Någon gång i kvartalet | Någon gång i mån | Någon gång i veckan | Flera gånger i veckan |
|-----------------------------------|-------------------------------|------------------------------------|-------------------------------|-------------------------------|-------------------------------|-------------------------------|-------------------------------|
| a Bli utsatta för brott | <input type="checkbox"/> | <input type="checkbox"/> | <input type="checkbox"/> | <input type="checkbox"/> | <input type="checkbox"/> | <input type="checkbox"/> | <input type="checkbox"/> |
| b Begå brott | <input type="checkbox"/> | <input type="checkbox"/> | <input type="checkbox"/> | <input type="checkbox"/> | <input type="checkbox"/> | <input type="checkbox"/> | <input type="checkbox"/> |
| c Rekryteras till kriminella gäng | <input type="checkbox"/> 1 | <input type="checkbox"/> 2 | <input type="checkbox"/> 3 | <input type="checkbox"/> 4 | <input type="checkbox"/> 5 | <input type="checkbox"/> 6 | <input type="checkbox"/> 7 |

VÅLD I NÄRA RELATIONER

Syftet med följande frågor är att kartlägga utsatthet och våld i nära relationer. Frågorna kan uppfattas som känsliga. Vi vill påminna om att dina svar behandlas konfidentiellt.

Fråga 40* Har det hänt att du har förföljts eller trakasserats av en nuvarande eller tidigare partner? Det kan handla om oönskade mejl, SMS, telefonsamtal, besök eller liknande.

f40

| | | | | |
|---|---|---|--|--|
| a | Har hänt under de senaste 12 månaderna <input type="checkbox"/> 1 | Har hänt, men inte under de senaste 12 månaderna <input type="checkbox"/> 2 | Har aldrig hänt <input type="checkbox"/> 3 | Vill ej svara <input type="checkbox"/> 4 |
| | Om det har hänt, hur ofta? | | | |
| b | Vid upprepade tillfällen <input type="checkbox"/> 1 | Vid något tillfälle <input type="checkbox"/> 2 | | |

Fråga 41* Har det hänt att en nuvarande eller tidigare partner utsatt dig för ekonomiskt våld? Det kan handla om att du inte får ha egna pengar, kontroll av hur du använder dina pengar, att hen gömt undan gemensamma pengar, förstört dina saker, tvingat dig att ta lån eller medverka i olagliga ekonomiska handlingar.

f41

| | | | | |
|---|---|---|--|--|
| a | Har hänt under de senaste 12 månaderna <input type="checkbox"/> 1 | Har hänt, men inte under de senaste 12 månaderna <input type="checkbox"/> 2 | Har aldrig hänt <input type="checkbox"/> 3 | Vill ej svara <input type="checkbox"/> 4 |
| | Om det har hänt, hur ofta? | | | |
| b | Vid upprepade tillfällen <input type="checkbox"/> 1 | Vid något tillfälle <input type="checkbox"/> 2 | | |

Fråga 42* Har det hänt dig att en nuvarande eller tidigare partner hållit hårt i dig, knuffat, kastat något hårt mot dig, gett dig en örfil eller liknande?

- f42**
- | | | | | |
|---|---|---|--|--|
| a | Har hänt under de senaste 12 månaderna <input type="checkbox"/> 1 | Har hänt, men inte under de senaste 12 månaderna <input type="checkbox"/> 2 | Har aldrig hänt <input type="checkbox"/> 3 | Vill ej svara <input type="checkbox"/> 4 |
|---|---|---|--|--|
- Om det har hänt, hur ofta?
- | | | |
|---|---|--|
| b | Vid upprepade tillfällen <input type="checkbox"/> 1 | Vid något tillfälle <input type="checkbox"/> 2 |
|---|---|--|

Fråga 43* Har det hänt att en nuvarande eller tidigare partner slagit dig med föremål eller knytnäve, sparkat dig eller liknande?

- f43**
- | | | | | |
|---|---|---|--|--|
| a | Har hänt under de senaste 12 månaderna <input type="checkbox"/> 1 | Har hänt, men inte under de senaste 12 månaderna <input type="checkbox"/> 2 | Har aldrig hänt <input type="checkbox"/> 3 | Vill ej svara <input type="checkbox"/> 4 |
|---|---|---|--|--|
- Om det har hänt, hur ofta?
- | | | |
|---|---|--|
| b | Vid upprepade tillfällen <input type="checkbox"/> 1 | Vid något tillfälle <input type="checkbox"/> 2 |
|---|---|--|

Fråga 44* Har det hänt att du känt dig pressad eller tvingad till sexuella handlingar av en nuvarande eller tidigare partner?

- f44**
- | | | | | |
|---|---|---|--|--|
| a | Har hänt under de senaste 12 månaderna <input type="checkbox"/> 1 | Har hänt, men inte under de senaste 12 månaderna <input type="checkbox"/> 2 | Har aldrig hänt <input type="checkbox"/> 3 | Vill ej svara <input type="checkbox"/> 4 |
|---|---|---|--|--|
- Om det har hänt, hur ofta?
- | | | |
|---|---|--|
| b | Vid upprepade tillfällen <input type="checkbox"/> 1 | Vid något tillfälle <input type="checkbox"/> 2 |
|---|---|--|

Fråga 45* Den 25 november varje år uppmärksammar Göteborgs Stad och andra aktörer Orange Day - Internationella dagen för avskaffandet av våld mot kvinnor och flickor. Vilken är din kännedom om det?

- f45**
- Jag känner inte till Orange Day
 - Jag känner till Orange Day men har inte sett det uppmärksammas i Göteborg
 - Jag känner till Orange Day och har sett det uppmärksammas i Göteborg

TILL SIST NÅGRA FRÅGOR OM DIG SJÄLV

När vi sammanställer resultaten från SOM-undersökningarna brukar vi presentera svaren i olika grupper. Därför behöver vi ställa några avslutande frågor till dig.

Fråga 46 Är du:

f46

- Kvinna Man Annat: **ansex**
- 1 2 3

Fråga 47* Identifierar du dig som en hbtqi-person? (homo-bi-trans-queer-intersex)

f47

- Ja Nej Osäker Vill ej svara
- 1 2 3 4

Fråga 48 Vilket år är du född?

f48

Årtal:

Vid enskilt itembortfall
koda 9997. Koda helt
årtal (fyra siffror)

Fråga 49 Är du:

f49

- Ensamstående/singel I ett förhållande Sambo Gift/i registrerat partnerskap Änka/änkling
-
- 1 2 3 4 5

Vid kombination 1 och 5: koda 5. Vid kombination 2 och 3: koda 3.
Vid kombination 2 och 4: koda 4. Vid kombination 3 och 4: koda 4.

Fråga 50 Var någonstans har du, respektive din far och din mor, huvudsakligen vuxit upp?

f50

- | | Du själv | Din far | Din mor |
|--------------------------------------|--------------------------|--------------------------|--------------------------|
| 1 Ren landsbygd i Sverige | <input type="checkbox"/> | <input type="checkbox"/> | <input type="checkbox"/> |
| 2 Mindre tätort i Sverige | <input type="checkbox"/> | <input type="checkbox"/> | <input type="checkbox"/> |
| 3 Stad eller större tätort i Sverige | <input type="checkbox"/> | <input type="checkbox"/> | <input type="checkbox"/> |
| 4 Stockholm, Göteborg eller Malmö | <input type="checkbox"/> | <input type="checkbox"/> | <input type="checkbox"/> |
| 5 Annat land i Norden | <input type="checkbox"/> | <input type="checkbox"/> | <input type="checkbox"/> |
| 6 Annat land i Europa | <input type="checkbox"/> | <input type="checkbox"/> | <input type="checkbox"/> |
| 7 Land utanför Europa | <input type="checkbox"/> | <input type="checkbox"/> | <input type="checkbox"/> |
| | a | b | c |

Fråga 51 Vilket språk talar huvudsakligen i ditt nuvarande hem?

f51

- Svenska Annat språk: **anspraak**.....
- 1 2

Fråga 52 Vilken av de här grupperna tillhör du för närvarande?

f52

- a Förvärvsarbetande (även sjukskriven, föräldraledig) d Ålderspensionär/avtalspensionär
- b Har arbete i arbetsmarknadspolitiska åtgärder/
genomgår arbetsmarknadsutbildning e Har sjuk-/aktivitetsersättning
- c Arbetslös f Studerand-
- g Annat: **angrupp**.....

Fråga 53 Vilket är/var ditt huvudsakliga yrke? Om du inte är yrkesverksam för närvarande gäller frågan ditt senaste yrke.

f53

- 1 **yrke**..... (yrke/sysselsättning)
- 2 Har aldrig yrkesarbetat → Gå till fråga 56

Fråga 54 Vilka är/var dina huvudsakliga arbetsuppgifter?

.....
arbuppg
.....

Fråga 55 Vilken av de här yrkesgrupperna hör/hörde du till?

f55

- | | |
|---|---|
| 1 <input type="checkbox"/> Tjänsteman | 6 <input type="checkbox"/> Företagare: ingen anställd |
| 2 <input type="checkbox"/> Tjänsteman med arbetsledande funktion | 7 <input type="checkbox"/> Företagare: 1–9 anställda |
| 3 <input type="checkbox"/> Tjänsteman med företags-/verksamhetsledande funktion | 8 <input type="checkbox"/> Företagare: 10 eller fler anställda |
| 4 <input type="checkbox"/> Arbetare | 9 <input type="checkbox"/> Jordbrukare: ingen anställd |
| 5 <input type="checkbox"/> Arbetare med arbetsledande funktion | 10 <input type="checkbox"/> Jordbrukare: en eller flera anställda |

Fråga 56 Hur ser ditt hushåll ut?

f56

- a 1 Jag bor ensam → *Gå till fråga 57* Ja Nej
- 2 Jag bor med/delar regelbundet mitt hushåll med: →
- | | | |
|-------------------------|--------------------------|--------------------------|
| ba En vuxen | <input type="checkbox"/> | <input type="checkbox"/> |
| bb Flera vuxna | <input type="checkbox"/> | <input type="checkbox"/> |
| bc Ett eller flera barn | <input type="checkbox"/> | <input type="checkbox"/> |
- 1 2

c: Bortfall koda som 9997.
Vid intervall:
koda högsta värdet

Om du regelbundet delar ditt hushåll med barn, hur många är de och i vilka åldrar är de?

Antal barn: ...i åldrarna: 0–3 år 4–6 år 7–15 år 16 år eller äldre

d e f g

Fråga 57 Vilken är din högsta skolutbildning?

f57

- 1 Grundskola eller motsvarande, kortare än 9 år
- 2 Grundskola eller motsvarande, 9 år eller längre
- 3 Gymnasium eller motsvarande, kortare än 3 år
- 4 Gymnasium eller motsvarande, 3 år eller längre
- 5 Eftergymnasial utbildning, ej högskola/universitet, kortare än 3 år
- 6 Eftergymnasial utbildning, ej högskola/universitet, 3 år eller längre
- 7 Högskola/universitet, kortare än 3 år
- 8 Högskola/universitet, 3 år eller längre men kortare än 4 år
- 9 Högskola/universitet, 4 år eller längre
- 10 Forskarutbildning

Vid dubbelkryss: koda högsta värdet

Fråga 58 Ungefär hur stor, normalt sett, är din egen månadsinkomst före skatt (pension, studiemedel, ersättningar etc. ska räknas in)?

f58

- | | | |
|--|---|--|
| 1 <input type="checkbox"/> Mindre än 10 000 kronor | 5 <input type="checkbox"/> 25 000 – 29 999 kronor | 9 <input type="checkbox"/> 45 000 – 49 999 kronor |
| 2 <input type="checkbox"/> 10 000 – 14 999 kronor | 6 <input type="checkbox"/> 30 000 – 34 999 kronor | 10 <input type="checkbox"/> 50 000 – 54 999 kronor |
| 3 <input type="checkbox"/> 15 000 – 19 999 kronor | 7 <input type="checkbox"/> 35 000 – 39 999 kronor | 11 <input type="checkbox"/> 55 000 – 59 999 kronor |
| 4 <input type="checkbox"/> 20 000 – 24 999 kronor | 8 <input type="checkbox"/> 40 000 – 44 999 kronor | 12 <input type="checkbox"/> Mer än 60 000 kronor |

KODADE SVAR ÖPPNA FRÅGOR:

MTIDN1: Kodas enligt bifogat kodschema.

GBGPROB_TXT, GBGPROB1-3: Transkriberas och kodas. De frågor eller problem som respondenten anger som viktigast kodas enligt bifogat kodschema. Frågan gäller Göteborg och inte rikspolitiken och svar som rör ekonomi och ledningsfrågor antas därför handla om kommunen om inget annat anges. Max tre problem kodas.

ANPARTI: Det parti som respondenten tycker bäst om annat än de listade partierna kodas enligt bifogat kodschema. Svar som motsvarar något av de fasta svarsalternativen ”kodas upp” till motsvarande kryss.

ANVACCIN: Transkriberas.

TRYGG_TXT, TRYGG1-3: Transkriberas och kodas. De svar som respondenten anger kodas enligt bifogat kodschema. Max tre svar kodas.

ANSEX: Transkriberas.

ANSPRAAK: Kodas enligt bifogat kodschema.

ANGRUPP: Den förvärvsgrupp respondenten uppger sig tillhöra annat än frågans fasta svarsalternativ kodas enligt bifogat kodschema. Svar som motsvarar något av de fasta svarsalternativen kodas upp till motsvarande kryss.

SSYK: Det yrke som respondenten har för närvarande eller har haft kodas enligt SCB:s SSYK-system. SSYK-koden är fyrsiffrig och har en hierarkisk uppbyggnad med sex nivåer. Indelningen baseras på typ av arbete, dvs. den uppsättning uppgifter och göromål som utförs samt kvalifikationer som normalt krävs för att utföra arbetet. Kodens första siffra anger yrkesområde (ex. 4=kontors- och kundservicearbete), andra siffran huvudgrupp (ex. 41=kontorsarbete m.m.), tredje och fjärde siffran anger yrkesgrupp (ex. 421=kassapersonal m.fl.) respektive undergrupp (ex. 4212=bank- och postkassörer). Om det är oklart vilket yrke och/eller vilka kvalifikationer personen har hämtas hjälp från svar på vissa bakgrundsvariabler såsom utbildningsnivå och yrkesgrupp.

KONSTRUERADE VARIABLER

KÖN

SEX - bygger på F46 (uppgivet kön), men har kompletterats med urvalsdata (KÖN) där svar saknats.

- 1 Kvinna
- 2 Man
- 3 Annat

ÅLDER- OCH GENERATIONSVARIABLER

BORN/ALDER - variablerna bygger på subjektiv ålder (F48), men har kompletterats med urvalsdata (FÖDELSEÅR) där svar saknats.

GEN10T – generationstillhörighet, jämna 10-tal.

| | |
|------|----------------|
| 1930 | Född 1936-1939 |
| 1940 | Född 1940-1949 |
| 1950 | Född 1950-1959 |
| 1960 | Född 1960-1969 |
| 1970 | Född 1970-1979 |
| 1980 | Född 1980-1989 |
| 1990 | Född 1990-1999 |
| 2000 | Född 2000-2005 |

UTBILDNINGSNIVÅ

UTB – bygger på F57 om utbildningsnivå..

| | |
|----|---|
| 1 | Låg (1, 2 – dvs. max grundskola eller motsvarande) |
| 2 | Medellåg (3, 4 – dvs. max gymnasium eller motsvarande) |
| 3 | Medelhög (5, 6, 7 – dvs. eftergymnasial utb., men studerat kortare än 3 år på högskola/universitet) |
| 4 | Hög (8, 9, 10 – dvs. minst studerat 3 år på högskola/universitet) |
| 99 | Ej svar på frågan |

Fördelning UTB

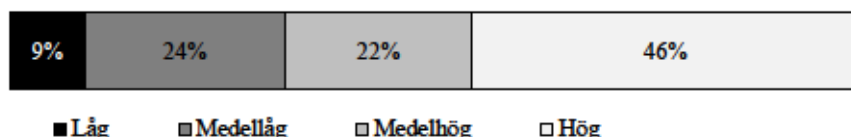

Fördelning F57 Utbildningsnivå

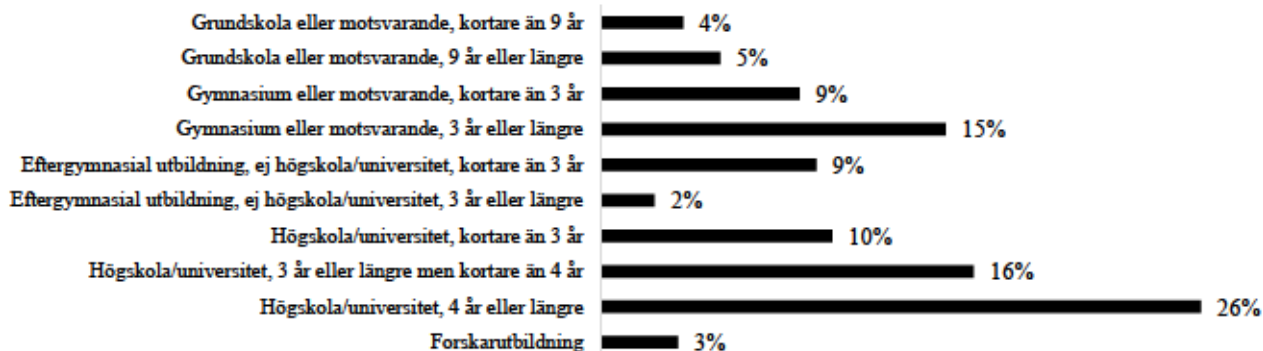

INKOMST

EGENINK4- bygger på F58 om egen månadsinkomst.

- 1 Max 14 999 kr
- 2 15 000 kr – 24 999 kr
- 3 25 000 kr – 44 999 kr
- 4 Minst 45 000 SEK
- 99 Ej svar på frågan

Fördelning EGENINK4

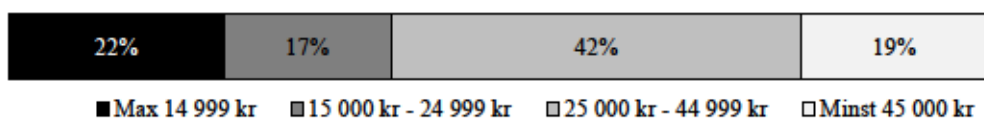

EGENINK5- bygger på F58 om egen månadsinkomst.

- 1 Max 14 999 kr
- 2 15 000 kr – 24 999 kr
- 3 25 000 kr – 34 999 kr
- 4 35 000 kr – 44 999 kr
- 5 Minst 45 000 kr
- 99 Ej svar på frågan

Fördelning EGENINK5

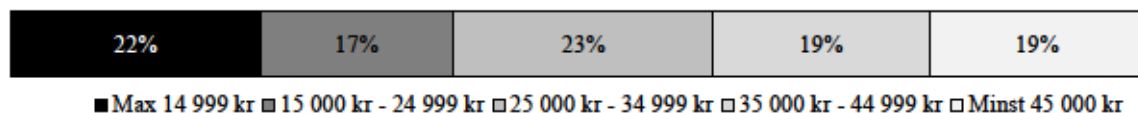

Fördelning F58 Egen inkomst

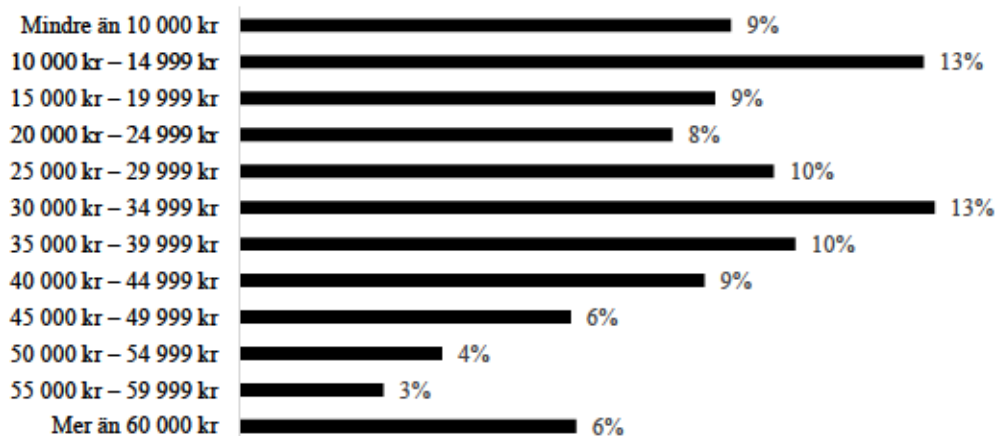

GEOGRAFISKA VARIABLER

SO – Stadsområde (uppdelning fr.o.m 2021-01-01)

| | |
|---|----------|
| 1 | Nordost |
| 2 | Centrum |
| 3 | Sydväst |
| 4 | Hisingen |

SDN - Stadsdelsnämnd (uppdelning fr.o.m. 2011-01-01 t.o.m 2020-12-31)

| | |
|-----|-----------------------|
| 1 | Angered |
| 2 | Östra Göteborg |
| 3 | Örgryte-Härlanda |
| 4 | Centrum |
| 5 | Majorna-Linné |
| 6 | Askim-Frölunda-Högsbo |
| 7 | Västra Göteborg |
| 8 | Västra Hisingen |
| 9 | Lundby |
| 10 | Norra Hisingen |
| 999 | Uppgift saknas. |

RESURS - bygger på primär-områdestillhörighet. Indelningen baseras ranking av indikatorerna medelinkomst och andel som tar emot ekonomiskt bistånd. De fyra grupperna består av kvartiler baserat på storleken på befolkningen i primärområdena. Indelningsvariablerna samt en översikt över stadens primärområden finns på [avdelningen för statistik och analys](#) hos Göteborgs Stad.

- 1 Resursstarka områden (502, 524, 704, 521, 114, 205, 503, 525, 501, 207, 506, 706, 519, 504, 206, 416, 209, 705, 404, 115, 109, 116, 406, 407, 302, 505)
- 2 Medelresursstarka områden (417, 202, 108, 117, 118, 208, 611, 111, 107, 523, 408, 707, 105, 210, 507, 201, 110, 211, 212, 610, 103)
- 3 Medelresurssvaga områden (113, 403, 509, 106, 112, 510, 515, 405, 609, 203, 409, 101, 402, 415, 104, 204, 413, 512, 414, 514, 709, 605, 301)
- 4 Resurssvaga områden (522, 511, 410, 102, 412, 508, 604, 518, 513, 702, 708, 303, 703, 603, 517, 520, 304, 305, 602, 612, 601, 613, 701, 606, 306, 516)

999 Uppgift saknas

MELLANOMR - Mellanområde (uppdelning fr.o.m 2021-01-01) – bygger på primärområdestillhörighet.

| | | | |
|----|------------------------------------|-----|---------------------------|
| 01 | Östra Angered | 19 | Askim-Hovås |
| 02 | Bergsjön | 20 | Billdal |
| 03 | Gamlestaden och Utby | 21 | Södra Skärgården |
| 04 | Kortedala | 22 | Bratthammar-Näset-Önnered |
| 05 | Södra Angered | 23 | Centrala Tynnered |
| 06 | Centrala Angered | 24 | Frölunda Torg-Tofta |
| 07 | Norra Angered | 25 | Älvsborg |
| 08 | Kålltorp-Torpa-Björkekärr | 26 | Kärra-Rödbo |
| 09 | Kallebäck-Skår-Kärralund | 27 | Backa |
| 10 | Krokslätt-Johanneberg | 28 | Kvillebäcken |
| 11 | Guldheden-Landala | 29 | Kyrkbyn-Rambergssnaden |
| 12 | Olivedal-Haga-Annedal-Änggården | 30 | Norra Älvsstranden |
| 13 | Kungsladugård-Sanna | 31 | Södra Torslanda |
| 14 | Majorna-Stigberget-Masthugget | 32 | Björlanda |
| 15 | Norra Centrum | 33 | Tuve-Säve |
| 16 | Lunden-Härlanda-Överås | 34 | Kärrdalen-Slättadamm |
| 17 | Olskroken-Redbergslid-Bagaregården | 35 | Östra Biskopsgården |
| 18 | Stora Högsbo | 36 | Västra Biskopsgården |
| | | 999 | Uppgift saknas |

MELLANOMR20 – Mellanområde (uppdelning t.o.m. 2020-12-31) - bygger på primärområdestillhörighet

| | | | |
|----|----------------------|-----|--------------------------|
| 01 | Östra Angered | 16 | Nya Högsbo |
| 02 | Norra Angered | 17 | Nya Frölunda |
| 03 | Centrala Angered | 18 | Stora Askim |
| 04 | Södra Angered | 19 | Södra Västkusten |
| 05 | Bergsjön | 20 | Centrala Tynnered |
| 06 | Kortedala | 21 | Södra Skärgården |
| 07 | Gamlestaden och Utby | 22 | Torslanda |
| 08 | Stora Delsjöskroken | 23 | Västra Biskopsgården |
| 09 | Stora Bagaren | 24 | Östra Biskopsgården |
| 10 | Stora Sigfridsplan | 25 | Kärrdalen och Slättadamm |
| 11 | Norra Centrum | 26 | Centrala Lundby |
| 12 | Södra Centrum | 27 | Norra Älvstranden |
| 13 | Linnéplatsen | 28 | Litteraturstråket |
| 14 | Stigbergstorget | 29 | Tuve |
| 15 | Mariaplan | 30 | Övre Hisingen |
| | | 999 | Uppgift saknas |

REGISTERVARIABLER/ÖVRIGA VARIABLER

LÖPNR – Genererat löpnummer

KÖN – Registeruppgift om kön

FÖDELSEÅR – Registeruppgift om födelseår

MODE – Svarat på internet eller via det utskickade formuläret

1 Pappersenkät

2 Webbenkät

KODSCHEMA – ÖPPEN KODNING- GÖTEBORG

Morgontidning

(mtidn1)

001 Metro (oavsett utgivningsort)
002 City
003 18 minuter
004 7 dagar Kungsbacka
005 7 dagar Kungälv (ny 2004)
006 7 dagar Mölndal (ny 2004)
007 7 dagar Nordost (ny 2004)
008 7 dagar Partille (ny 2004)
009 7 dagar Östra Hisingen (ny 2004)
010 Tidningen Ångermanland
011 Extra Östergötland
012 Kungsbacka-Posten
013 Göteborgs Fria Tidning
014 Världen Idag
015 Computer Sweden
016 Dagens ETC

021 Stockholms Fria Tidning
022 Fria Tidningen

202 Arbetarbladet
204 Dagbladet Nya Samhället
205 Dala-Demokraten
206 Folkbladet Östgöten
207 Folket
208 Gotlands Tidningar
209 Karlskoga-kuriren
211 Länstidningen (Östersund)
212 Norrländska socialdemokraten
215 Piteå-Tidningen
217 Sydöstran - Sydöstra Sveriges Dagblad
219 Värmlands Folkblad
220 Västerbottens Folkblad
223 Nya Västmanlands Folkblad
224 Örebro-Kuriren
225 Östra Småland
226 Nyheterna (syskontidning till Östra Småland)

238 Söderhamnskuriren (tidigare Hälsinge-Kuriren; ändrad 2007)

301 Blekinge-Posten
302 Dalabygden
305 Hallands Nyheter
307 Hudiksvalls Tidning
309 Kalmar Läns Tidning m Nybro Tidning
311 Laholms Tidning
312 Läns-Posten (Örebro)
313 Länstidningen Södertälje
314 Länstidningen Östergötland
316 Nord-Sverige
317 Norra Halland/Nordhalland
318 Norra Skåne
319 Norrtälje Tidning
320 Nynäshamns-Posten
321 Sjuhäradsbygdens Tidning
322 Skaraborgs-Bygden
323 Skånska Dagbladet
324 Smålandsbygdens Tidning
325 Södermanlands Nyheter
326 Sörmlandsbygden
327 Vimmerby Tidning - Kinda-Posten
328 Värmlands-Bygden
329 Västerbygden
330 Västmanlands Nyheter
331 Uddevalla-Posten
332 Växjö-Bladet/Kronobergaren
333 Östersunds-Posten
334 Upplands Nyheter
335 Västerbottningen
337 Gästriklands Tidning

401 Alingsås Tidning med Efsborgs Läns Tidning
402 Arboga Tidning
403 Bergslags-Posten
405 Bohuslänningen
406 Bärgslagsbladet med Arboga Tidn.
408 Eskilstuna-Kuriren med Strengnäs Tidning
410 Falu-Kuriren
411 Gefle Dagblad
414 Göteborgs-Posten
415 Hallands-Posten
416 Karlstads-Tidningen
417 Katrineholms-Kuriren
418 Kristianstadsbladet

421 Ljusnan
423 Motala Tidning med Vadstena Tidning
424 Nerikes Allehanda
425 Norran (Norra Västerbotten)
426 Nya Länstidningen/Nya Lidköpingstidningen
427 Provinstidningen Dalsland
428 Skövde Nyheter
430 Smålands-Tidningen/Tranås Tidning/Vetlanda-Posten/Smålands dagblad
433 Sundsvalls Tidning
434 Sydsvenskan – SDS (tidigare Sydsvenska Dagbladet)
437 Sölvesborgs-Tidningen
439 Trelleborgs Allehanda
440 Upsala Nya Tidning
442 Västmanlands Läns Tidning
444 Västerbottens-Kuriren
445 Ystads Allehanda
446 Ömsköldsviks Allehanda

501 Barometern/OT
502 Borås Tidning
503 Enköpings-Posten
504 Falköpings Tidning
505 Filipstads Tidning
506 Gotlands Allehanda
507 Haparandabladet
509 Hjo Tidning
510 Mariestads-Tidningen
512 Norrköpings Tidningar
513 Nya Kristinehamns-Posten
514 Nya Wermlandstidningen
516 Smålandsposten
517 Svenska Dagbladet
518 Tranås-Posten
519 Ulricehamns Tidning
520 Västerviks-Tidningen
522 Östgöta Correspondenten

601 Arvika Nyheter
606 Blekinge Läns Tidning/ Karlshamns Allehanda
609 Småläningen
610 Nordvästra Skånes Tidningar/Landskrona-Posten (NST)
611 Norrbottens-Kuriren
612 Skaraborgs Allehanda (SLA)
613 Skaraborgs Läns Tidning (Skara Tidn.)
615 Västgöta-Bladet

616 Ölandsbladet
619 Kristdemokraten

701 Arbetaren
703 Internationalen
704 Proletären
705 Flamman

801 Avesta Tidning/Avesta-Posten
802 Dalslänningen Bengtsfors-Tidningen
803 Borlänge Tidning
804 Dagen
805 Dagens Nyheter
807 Eesti Päevaleht – Estniska Dagbladet
809 Fagersta-Posten
811 Fryksdals-Bygden/Sunnebygden
812 Helsingborgs Dagblad
814 Härjedalen
817 Jönköpings-Posten
818 Karlskoga Tidning
820 Kungälv-Posten
821 Lidingö Tidning med Lidingö Nyheter
823 Ljusdals-Posten
824 Nya Ludvika Tidning
825 Lysekils Posten med Orust Tjörn
826 Mora tidning
828 Mölndals-Posten
831 Sala Allehanda
834 Strömstads Tidning Norra Bohuslän
836 Säffle-Tidningen Västra Värmland
838 Södra Dalarnas Tidning/Säters Tidning
839 TTELA - Trollhättans Tidning med Lilla Edet-Posten och Elfsborgs
Läns Annons-blad (Allehanda)

842 Vämamo Nyheter
846 Kungsbacka Tidning
847 Tempus
852 Dagens Industri
853 Finnveden Fredag
855 StenungsundsPosten
857 Östhammars Nyheter
858 ST tidning

985 Nyhetstidningen Sesam
990 Finanstidningen

891 Utländsk dagstidning

993 Okodbar tidning
996 Nyhetssajt som ej är dagstidning, t.ex. sr.se, cnn.com
998 Nämnt icke morgontidning (t.ex. kvälls- eller veckotidning samt nyhetssajter på nätet)

0 Ej svar/ytterligare tidning

Kommunala samhällsproblem och frågor

(gbgprob1-3)

1 Omsorg
2 Välfärd
3 Trygghet
4 Samhälle
5 Framtid (ej barn och ungdomars 251)
6 Befolkningspyramid
7 Samhällsplanering, Samhällsbyggnad

10 Ekonomi

11 Sveriges ekonomi
12 Finans- och valutapolitik, räntenivåer,
13 Finanskris/ekonomisk kris
14 Lågkonjunktur
15 Inflation (prisstegringar)
16 Lönenivå, lönepolitik (ej inkomstskillnader 181, löner i vård 104, löner i skola 232)
17 Handelspolitik, frihandel, handelsbalans
18 Privatekonomi, den egna ekonomin
19 Budgetunderskottet, statskulden, utlandslån
20 Regionens/landstingets ekonomi
21 Kommunens ekonomi
22 Tillväxt
23 Banker

30 Skatter

31 Lägre skatter
32 Högre skatter
33 Kommunalskatt
34 Landstingsskatt
35 Moms
36 Marginalskattesänkningar
37 Indirekta skatter/punktskatter
38 Skatteavdragsfrågor
39 Vämskatt
40 Skatteväxling
41 Förmögenhetsskatt

42 Fastighetskatt

50 Arbetsmarknad

51 Sysselsättning/arbetslöshet
52 Ungdomsarbetslösheten
53 Arbetsmarknadspolitiska åtgärder
54 Arbetsmiljö, stress
55 Semester
56 A-kassa
57 Arbetstidsförkortning
58 Övriga arbetsmarknadsfrågor
59 Arbetsgivaravgifter
60 Avtalspension/förtidspension
61 Arbetsrätten

70 Offentlig sektor, offentlig service

71 Kommunal service
72 Renhållning i tätort
73 Sophämtning
74 Regional service
75 Nedsänkningar i offentlig service
76 Privatiseringar
77 Krisberedskap/ Räddningstjänst
78 Vinster i välfärden

90 Sjukvård

91 Vård
92 Öppenvård/vårdcentraler
93 Sjukhusvård/specialistvård
94 Akutsjukvård inkl. 112
95 Vårdköer
96 Närheten till vård/tillgänglighet
97 Vårdavgifter
98 Privat sjukvård/privatisering av sjukvården
99 Sjukhuslokalisering
100 Specifika sjukhus
101 Omorganisering av sjukvård
102 Småskalighet, mindre enheter inom vården
103 Specifika sjukdomar
104 Löner inom sjukvården
105 Personal- och resursbrist inom sjukvården
106 Förlösning/vård/mödravård

110 Psykiatri

111 Psykisk ohälsa

SOM-UNDERSÖKNINGEN I GÖTEBORG KODBOK 2021

| | | |
|--|--|--|
| 120 Tandvård | 192 Narkotika/droger | 265 Bostadsbyggande |
| 121 Folk tandvården | 193 Spel | 266 Allmännyttan |
| 122 Privat tandvård | 200 Familjepolitik | 267 Studentbostäder |
| 123 Tandvårdsavgifter | 201 Barnomsorg/daghem | 268 Bostadsbidrag |
| | 202 Privat barnomsorg | 269 Boendemiljö |
| 130 Äldreomsorg | 203 Maxtaxa | 270 Seniorbostäder |
| 131 Äldrevård | 204 Personalbrist i barnomsorg/för stora barngrupper | 271 Bostäder för unga |
| 132 Vårdhem | 205 Barnbidrag | |
| 133 Äldreboende | 206 Föräldraförsäkring | 280 Stadsbyggnad |
| 134 Hemtjänst | 207 Föräldraledighet | 281 Stadsplanering - centrumfrågor |
| 135 Färdtjänst | 208 Pappaledighet | 282 Byggplaner - byggnation |
| 136 Platsbrist | 209 Vårdsnadsbidrag | 283 Parker |
| | 210 Barnfamiljers situation | |
| 140 Pensionärfrågor (ej sjuk- 163, avtals- förtidspension 60) | 211 Karensdag för vård av sjukt barn | |
| 141 Pensioner (ej politikers pensioner 396) | | 290 Infrastruktur/kommunikationer |
| 142 Pensionsfonder | 220 Utbildning | 291 Kollektivtrafik |
| 143 ATP-fonder/allmän pension | 221 Skolan (allmänt) | 292 Järnväg/tågtrafik |
| 144 Privata pensioner | 222 Grundskola | 293 Vägar |
| 145 Pensionsskatt | 223 Privat-/friskolor | 294 Vägunderhåll |
| 146 Pensionärer, pensionärers situation | 224 Gymnasieskola | 295 Specifika vägar/förbindelser |
| | 225 Disciplin/ordning i skolan | 296 Cykelvägar |
| 150 Handikapprågor (ej diskriminering (404)) | 226 Betygen i skolan | 297 Flygplatser, flyg |
| 151 Psykiskt funktionshindrades situation | 227 Skolpeng | 298 Båt- och färjetrafik, hamnar |
| | 228 Personalbrist i skolan/för stora klasser | 299 Privatbilism |
| 160 Socialpolitik | 229 Statlig skola/förstatliga skolan | 300 Parkering |
| 161 Fördelningsfrågor | 230 Kommunal skola | 301 Vägtullar |
| 162 Försäkringskassan | 231 Lärare | 302 Transporter |
| 163 Sjukförsäkring (Utförsäkring) | 232 Löner i skolan | 303 Bensinpriset |
| 164 Sjukpension | 233 Högskola/universitet/forskning | 304 Internetinfrastruktur |
| 165 Sociala reformer | 234 Studenters situation (ej studentbostäder 267) | 305 Öresundsförbindelser (Endast i SYD-SOM) |
| 166 Socialbidrag | | 305 Älvförbindelser (Endast i VÄST-SOM) |
| 167 Socialförsäkring | 240 Fritid/idrott | 306 Trafik |
| | 241 Bidrag till föreningar | 307 Västlänken |
| 170 Sociala frågor | 242 Kulturfrågor | 308 Elsparkcykel |
| 171 Fattigdom (inkl. barnfattigdom) | 243 Kommunala musikskolan | |
| 172 Hemlöshet | 244 Fritid/idrottsanläggningar | 310 Stad-land |
| 173 Social segregation/Utanförskap | | 311 (De)centralisering, lokaliseringspolitik |
| 174 Folkhälsa/hälsa | 250 Ungdomsfrågor/Barn (ej brottslighet 376, arbetslöshet 52) (ej barnomsorg o. dyl. 200) | 312 Urbanisering |
| 180 Sociala klyftor (inkl. klasskillnader) | 251 Ungdomars och barns framtid och problem | 313 Glesbygd-/landsbygdfrågor |
| 181 Inkomstskillnader | | 314 Småskalighet/lokalsamhälle |
| 182 Utjämning | 260 Bostäder | 315 Service på glesbygden |
| 183 Jämlikhet | 261 Bostadsmarknad | 316 Avfolkning, utflyttning, inflyttning |
| 184 Tiggeri | 262 Hyresmarknad | 317 Naturvård, naturskydd |
| | 263 Hyreskostnader | 318 Rovdjur/varg |
| 190 Missbruksproblem | 264 Bostadsbrist | 319 Jaktfrågor |
| 191 Alkohol | | 320 Jordbrukspolitik |
| | | 321 Djurhållning |

SOM-UNDERSÖKNINGEN I GÖTEBORG KODBOK 2021

322 Matpriser
323 Fiskerinäring
324 Livsmedelsproduktion
325 Närproducerat
326 Djurskydd/djurrätt

330 Miljö
331 Föreningar/utsläpp
332 Nedskräpning
333 Klimatfrågan
334 Utsläppsrätter
335 Havsmiljö, sjöar
336 Miljöavgifter, miljöskatter
337 Internationella miljöavtal
338 Hållbart samhälle (ej närproducerat 326)
339 Väder/ Naturkatastrofer

350 Energi
351 Kärnkraft
352 Vindkraft
353 Förnyelsebara energikällor
354 Kärnavfall, slutförvaring
355 Energipriser

370 Lag och ordning
371 Våld
372 Brottslighet
373 Polisväsende
374 Straff och påföljder
375 Kriminalvård
376 Ungdomsbrottslighet, ungdomsvåld
377 Kravaller/våldsamma demonstrationer
378 Organiserad brottslighet
379 Våld i hemmet, kvinnofrid
380 Ekonomisk brottslighet
381 Övervakningssamhället
382 Skadegörelse
383 Rättsväsende
384 Barnporn/pedofili
385 Vapen
386 Tull
387 Utvisa/deportera kriminella

390 Systemmissbruk
391 Korruption
392 Skatteffil

393 Fallskärmsavtal, höga bonusar
394 Politiska affärer
395 Bidragsfusk
396 Politikers arvoden/pensioner
397 Maktmissbruk
398 Skattemedel (missbruk/slöseri)

400 Diskriminering/Likabehandling
401 HBTQ
402 Könssdiskriminering
403 Etnisk diskriminering
404 Funktionsnedsatta
405 Åldersdiskriminering
406 Religiös diskriminering

410 HBTQ-frågor (ej diskriminering 401)

420 Demokrati
421 Rättssäkerhet
422 Demokratiska fri- och rättigheter
423 Jämställdhet mellan män och kvinnor
425 Grundlag
426 Personlig integritet (ej på internet 470, ej i medierna 462)

430 Integrationspolitik
431 Rasism, främlingsfientlighet
432 Segregation
433 Flyktning-, asylfrågor
434 Invandring, Invandrare
435 Migrationspolitik (Invandrapolitik)
436 Arbetskraftsinvandring
437 Språktest för medb.skap
438 Mångfald/ mångkultur

450 Religion
451 Religiösa motsättningar
452 Religiösa symboler
453 Högtider, religiösa/kulturella ritualer
454 Islam (inkl. islamofobi)
455 Fri religionsutövning
456 Kyrka-stat

460 Medier
461 Reklam
462 Sensationsjournalistik, personlig integritet i medierna

470 Internet
471 Fildelning/upphovsmannaskydd
472 Personlig integritet på internet
473 Övervakning
490 Näringslivsfrågor
491 Näringspolitik
492 Företagens villkor
493 Statliga regleringar av företag
494 Omnämning av enskilda företag
495 Turism

500 Konsumtion
501 Konsumentinflytande

510 Byråkrati
512 Förvaltningsorganisationen, tjänstemän

520 Politik (Partipolitik)
521 Partier (allmänna omdömen om partier)
522 Partiledare
523 Politiker (allmänna omdömen om politiker)
524 Partipolitiskt samarbete
525 Sverigedemokraterna
526 Förtroende för partier och politiker
527 Pampvälde, etablissemang, makteliten
528 Riksdagen

540 Monarki/Republik

550 Regeringsfrågan, regeringen
551 Blocköverskridande regeringsalternativ
552 Stabilitet och kontinuitet
553 Förnyelse, betydelsen av maktskifte i sig
554 Strategisk röstning

560 Svensk utrikes - och säkerhetspolitik (EU)
561 Försvarspolitik/försvarsutgifter
562 Vapenexport
563 Bistånd
564 Neutralitet
565 Nato
566 Militära utlandsinsatser
567 Värnplikt/yrkesmilitär

580 Internationella frågor allmänt
581 Fredsfrågan/ internationell nedrustning

SOM-UNDERSÖKNINGEN I GÖTEBORG KODBOK 2021

582 Ekonomi (internationell)

583 Terrorism

584 Globalisering

585 Ryssland

586 Mellanöstern

587 Nordafrika

588 Israel-Palestina-konflikten

589 USA

590 Asien

591 Kina

592 Iran

593 Afghanistan

594 Nordkorea

595 Afrika

596 USA:s krig mot terrorismen

597 Europafrågor (ej specifikt EU 660)

598 Överbefolkning

610 Regionala frågor

611 Regionalpolitik

612 Regional utveckling

613 Regional näringslivsutveckling

614 Kontakter med andra regioner

615 Samordning och samarbete inom regionen

616 Regionen för stor/onödig

617 Regionindelningen

618 Regionens organisation (allmänt)

619 Den politiska organisationen

620 Förvaltningsorganisationen

621 Fördelningen av resurser och inflytande mellan kommuner

622 Centralortsdominans

630 Kommunala frågor

631 Kommunpolitik

632 Kommunal utveckling

633 Näringslivsutveckling

634 Kontakter med andra kommuner

635 Samordning och samarbete mellan region och kommun

636 Stadsdelstrågor

637 Kommunens organisation (allmänt)

638 Den politiska organisationen

639 Förvaltningsorganisationen

640 Småkommunernas inflytande/resurser

641 Centralortsdominans

642 Kommunindelningen

650 Övrig lokal fråga

660 EU – allmänt

661 EU - demokrati

662 EU - ekonomi

663 EU – eurosamarbetet

664 EU - regleringar

665 EU - arbetsmarknad

666 EU - sociala frågor

667 EU - alkohol/narkotika

668 EU - regionalpolitik

669 EU - jordbruksfrågor

670 EU - miljöfrågor

671 EU – utrikes- & säkerhetspolitik

672 EU – migrationsfrågor

673 EU - asylpolitik

674 EU - möjlighet att påverka

675 EU - nationell självständighet

676 EU - utvidgning

677 EU - medlemsavgiften

678 EU - utträde ur EU/behålla medlemskapet

679 Schengen

680 EU – andra sakfrågor

681 Fri rörlighet

682 Gränskontroll

683 Makt och ansvarsfördelning

690 Moral och etik

691 Egoism

692 Rättvisa

693 Hederlighet/ärlighet

694 Respekt

695 Porr

696 Prostitution

697 Abort

698 Genmanipulation

699 Videovåld

700 Dödshjälp

701 Girighet

710 Ideologibegrepp

711 Socialism

712 Kommunism, revolution

713 Klasskamp

714 Klassamhälle

715 Solidaritet

716 Liberalism

717 Konservatism, traditioner, det gamla

718 Individualism vs kollektivism

719 Nyliberalism

720 Vänsterpolitik

721 Högerpolitik

722 Gröna idéer, grön ideologi

724 Icke-grönt, materialism

725 Valfrihet, frihet

726 Feminism

727 Nazism

728 Marknadsekonomi

729 Kapitalism

730 Högerextremism

731 Extremism

732 Nationalism/svenska värderingar

733 Polarisering

800 Övriga sakfrågor

900 Corona/Covid/Coronaviruset

993 Inget

994 Vet inte, vill ej svara

998 Ej tillämpligt/okodbart

0 Ej ytterligare svar

Parti

(anparti)

100 Vägvalet

101 Sjukvårdspartiet

102 OKS

103 Svenljunga nya kommunparti

104 Folkfronten (fd. NSF)

105 Rättvisepartiet socialisterna

106 Folkets vilja, folkviljan

107 Sverigedemokraterna (se kod 808)

108 Nydemokraterna

109 Pensionärspartiet

110 Vår framtid

111 Norges kommunistiska parti (NKP)

112 Aledemokraterna

113 KPML(r) (se kod 193)

114 Sveriges pensionärers intresseparti (SPI)

115 Socialistiska partiet

SOM-UNDERSÖKNINGEN I GÖTEBORG KODBOK 2021

| | | |
|--|------------------------------------|--|
| 116 Det nya partiet | 158 Liberala partiet | 200 Nordiska rikspartiet |
| 117 Kalle Anka-partiet | 159 Göingepartiet | 201 Barsebäcksöppnarna |
| 118 Musse Pigg-partiet | | 202 Kommunpartiet vår framtid |
| 119 Långben-partiet | | 203 Rätt väg i Gullspång |
| | 160 Barapartiet | 204 Uddevallapartiet |
| 120 Enhet (ny 2002) | 161 Falupartiet | 205 Sotenäspartiet |
| 121 Markbygdspartiet | 162 Österlenpartiet | 206 Lysekilspartiet |
| 122 Ny Demokrati | 163 Knivsta.nu | 207 Mariestadspartiet |
| 123 Samlingsregering | 164 Mariefredspartiet | 208 Solidariskt Uddevalla |
| 124 Norrbottenpartiet | 165 Sjukvårdspartiet i Värmland | 209 Ö-partiet |
| 125 Europeiska Arbetarpartiet (EAP) | 166 Mullsjö framtid | |
| 126 Syndikalisterna (SAC) | 167 Huddingepartiet | 210 Aktiv demokrati |
| 127 Libertarianer | 168 Jongleringspartiet | 211 Barnpartiet |
| 128 Kvinnopartiet | 169 Valförspartiet | 212 Storforsbygdens väl |
| 129 Internetpartiet (ny 2002) | | 213 Folkfronten (socialister, Ukp) |
| | 170 Dalarnas sjukvårdsparti | 214 Nationaldemokraterna |
| 130 Fria folkets parti | 171 Nils Dacke partiet | 215 Guds rikes UFO-parti |
| 131 Skånepartiet | 172 Skolpartiet | 216 Lidingsöpartiet |
| 132 Hörbypartiet | 174 Nackalistan | 218 Omsorg för alla |
| 133 Ny framtid | 175 Skåne läns sjukvårdsparti | 219 Bollnäspartiet |
| 134 Kinnapartiet | 176 Norrbottens sjukvårdsparti | |
| 135 Stockholmspartiet | 177 Fria Norrland | 220 Vingåkers Lokalparti |
| 136 SAFE (Nässjö) | 178 Sverigepartiet | 221 Kommunlistan (Storuman) |
| 137 Sjöbopartiet | 179 Kirunapartiet | 222 Sjukvårdspartiet VG region |
| 138 Soffliggarpartiet | | 223 Marks oberoende demokrater |
| 139 Finsk center | 180 Kristianstadbyggdagens framtid | 224 PRI |
| | 181 Skånes självständighetsparti | 225 Lokala partiet i Heby |
| 140 Junilistan | 182 Strömstads parti | 226 Vox Humana |
| 141 Sveriges kommunistiska parti (SKP) | 183 Föreningenspartiet | 227 A2000 |
| 142 Tomas DiLeva parti | 184 Åhuspartiet | 228 Ny ordning |
| 143 Feministiskt initiativ | 185 Kommunalt alternativ | 229 Vårdpartiet |
| 144 Framtidspartiet | 186 Burlövs väl | |
| 145 Vägval Vänster | 187 Bjäre partiet | 230 Söderslättspartiet |
| 146 Vevpartiet | 188 Osynliga partiet | 231 Sigtunapartiet/Samling för nya Sigtuna |
| 147 Piratpartiet | 189 Demokratisk vänster | 232 Strängnäspartiet |
| 148 Roslagspartiet Österåker | | 233 Norrländska Samlingspartiet |
| 149 Vrinnevilistan (VL) | 190 Kungsbackaborna | 234 Liberaldemokraterna |
| | 191 Skånes väl | 236 Folkhemmet |
| 150 Kommunal Samverkan med Folket i Fokus (KSFF) | 192 Staffanstorpspartiet | 237 Bergspartiet |
| 151 Nackapartiet | 193 Kommunistiska partiet (KP) | 238 Filipstadspartiet |
| 152 Bålstadpartiet | 194 Kommunpartiet , Härryda | 239 Svenskarnas Parti |
| 153 Sollentunapartiet | 195 Kristianstadpartiet | |
| 154 Folkets Väl | 196 Bergås bästa | 240 Nya listan i Vellinge |
| 155 Laholmspartiet | 197 Kommunens väl, Ystad | 241 Engelholmspartiet |
| 156 Ronnebypartiet | 198 Kommunal samling, Göinge | 242 Arbetarpartiet |
| 157 Alvesta alternativet | 199 Helsingborgspartiet | |

SOM-UNDERSÖKNINGEN I GÖTEBORG KODBOK 2021

801 Vänsterpartiet
802 Socialdemokraterna
803 Centerpartiet
804 Folkpartiet
805 Moderaterna
806 Kristdemokraterna
807 Miljöpartiet
808 Sverigedemokraterna

809 Perstorps Framtid
810 Naturdemokraterna
811 Härjedalspartiet
812 Djurens Parti
813 Direktdemokraterna
815 Österåkerspartiet
816 Väsby bästa
818 Torslandapartiet
819 Fredsdemokraterna

821 Hela Sunne
822 Västra initiativet
823 Landsbygdens framtid
824 Hela Edas Lista
825 Bygdepartiet
827 Kristna Värdepartiet
828 Kommunal Samling
829 Allians för Ragunda

830 Landsbygdspartiet oberoende
831 Boråsvalet
832 Markbygdepartiet
833 Nya Ulricehamn
834 Nystart Enköping
835 Roslagens Oberoende
836 Nya Sotenåspartiet
837 Tullingepartiet
838 Socialradikala Demokraterna
839 Rönningepartiet

840 Judisk kamp
841 Svedala Demokraterna
842 Nykvarnspartiet
843 Bergshamrapartiet
844 Sorundanet
845 Åselepartiet
846 Västjämtdlands Väl

847 Waxholmspartiet
848 Morapartiet
849 Götenes Framtid

850 Ölandspartiet
851 Öppna Göteborg
852 Sportpartiet
853 Drevikenspartiet
854 Realistpartiet
855 Utvecklingspartiet i Kungälv
856 Vård för pengarna
857 Framtid Öland
858 Bajenpartiet

860 För nya Lund
862 Partiet de Fria
863 Vårdpartiet Skåne
864 Kommunpartiet
865 Hållbart alternativ
866 Vetlanda framåtanda
867 Konsensus För Vadstenas bästa
868 Salas bästa
869 Ö-partiet

870 Tjömpartiet
871 Malålistan
872 Folkets Röst
873 Norapartiet
874 Nätverk Timrå
875 Ångfärhepartiet
876 Blekingepartiet
877 Karlskronapartiet
878 Örebropartiet
879 Ändringspartiet

880 Riksdemokraterna
881 Missnöjespartiet
882 Hälsopartiet
883 Vetenskapliga partiet
884 Trollhättans framtid
885 Borgerlig framtid
887 Nordiska motståndsrörelsen
888 Medborgerlig samling
889 Demokraterna

890 Demokratiska partiet "Demokraterna"

891 Alternativ för Sverige
892 Initiativet
893 Oberoende realister
894 Karlstadpartiet Livskvalitet
895 Stenungsundspartiet
896 Hela Vara Kommuns Bästa (HVKB)
897 Nybyggarpartiet
898 Ställ om Sverige (SOS)
899 Bevara Akutsjukhusen

900 Bodenalternativet
901 Malung-Sälenspartiet
902 Fokus Bjärred
903 Sundsvallspartiet
904 Kommunens Bästa
905 Basinkomstpartiet
906 Mitt Göinge
907 Skurupspartiet
908 Framtid i Ale
909 Regionens Framtid

910 Westbopartiet
911 Ljusdalsbygdens parti
912 Samernas Väl
913 Svenska folkhemspartiet
914 Partiet Vändpunkt
915 Mjölbypartiet
916 Nationalsocialistisk front
917 Partiet Nyans

993 Inget parti
994 Utländskt parti
998 Okodbart
0 Ej svar - del av frågan

Trygghetskoder (trygg, trygg2, trygg3)

100 Personer i omgivningen (positivt t ex *Närvaro av*)
101 Grannar
102 Vänner/bekanta
103 Typ av personer som bor i området (t ex barnfamiljer, äldre personer)
104 Personer i hushållet (t ex familj, personer du bor med)

SOM-UNDERSÖKNINGEN I GÖTEBORG KODBOK 2021

105 Etnicitet på personer som bor i området (t ex utlandsfödda, etniska svenskar)
106 Människor i rörelse
107 Grannsamverkan
108 Arbetslösa
199 Ospecificerad personer i omgivningen (positivt t ex Närvaro av)

200 Personer i omgivningen (negativt t ex Avsaknad från)

201 Grannar
202 Vänner/bekanta
203 Typ av personer som bor i området
204 Personer i hushållet
205 Etnicitet på personer som bor i området
206 Människor i rörelse
207 Grannsamverkan
208 Narkomaner (brukare)
209 Alkoholister
210 Sociala institutioner (HVB-hem, häkte, flyktingboende etc.)
211 Ungdomsgäng
212 Arbetslösa
299 Ospecificerad personer i omgivningen (negativt t ex Avsaknad från)

300 Områdets egenskaper

301 Övervakningskameror i området
302 Avsaknad av brottslighet i området
303 Avsaknad av organiserad brottslighet i området
304 Avsaknad av narkotika (t ex narkotikaförsäljning, narkotikapreparat, sprutor etc.)
305 Säkert område
306 Lugnt område
307 Centralt område
308 Ocentralt ospecificerat
309 Landsbygd
310 Villaområde/Radhusområde
311 Stor andel bostadsrätter
312 Stor andel hyresrätter
313 Upplyst i området
314 Grönområden
315 Öppna platser/mötesplatser
316 Aktiva näringsverksamheter (många öppna restauranger, butiker, frisörer etc.)
317 God stämning, öppenhet och tolerans i området
318 Aktiviteter i området
319 Välbärgat område
320 Avsaknad av social segregation

321 Goda kommunikationer/kollektivtrafik
322 Avstånd från kollektivtrafik till hemmet
323 Avstånd från parkeringsplatsen till hemmet
324 Lite trafik
325 Mindre nedskräpning
326 Färre elsparkcyklar
327 Välskött buskage/ gångvägar utan direkt närhet till buskage
328 Gated community (höga murar eller höga låsta grunder som omsluter bostaden/kvarteret/området)
329 God stadsplanering generellt i området
330 Avsaknad av övervakningskameror
399 Ospecificerad områdets egenskaper

400 Egna säkerhetsåtgärder

401 Portlås/kodlås
402 Eget lås
403 Säkerhetsdörr/fönster/galler (eget hus/lägenhet)
404 Hemlarm
405 Övervakningskameror (egna)
406 Hund
407 Självförsvarsstrategier (spray, nycklar, tillhyggen etc.)
408 Egen förmåga att försvara sig (t ex kampsportstekniker, fysiska egenskaper t ex kroppsbyggnad, ålder etc)
409 God kännedom om området/bott länge i området
410 God uppsikt från bostaden
411 Slutet innegård (kan vara både låst eller upplåst)
499 Ospecificerad egna säkerhetsåtgärder

500 Polisen/Ordningmakt

501 Polisens närvaro
502 Polisens frånvaro/inga eller få poliser i området
503 Ordningvakter närvaro
504 Ordningvakter frånvaro
505 Trygghetsvärdar närvaro
506 Trygghetsvärdar frånvaro
507 Bostads/fastighetsvärd närvaro
508 Bostads/fastighetsvärd frånvaro
599 Ospecificerad polisen/ordningmakt

600 Övrigt

601 Dagsljus/väder/dygn
602 Politisk styrning/policy och generella samhällsproblem

900 Felkoder

901 Känner ej behov av mer trygghet
902 Känner behov av mer trygghet men nämner inga förslag

993 Vet ej
998 Okodbart

Språk

(anspraak)

1 Portugisiska
2 Ungerska
3 Grekiska
4 Italienska
5 Polska
6 Ryska
7 Amaringa
8 Arabiska
9 Isländska

10 Turkiska
12 Kinesiska
13 Bosniska
14 Tjeckiska
15 Jugoslaviska
16 Oromifita
17 Amhariska
18 Serbiska
19 Kroatiska

20 Latin
21 Bulgariska
22 Azariska
23 Kurdiska
24 Serbokroatiska
25 Estniska
26 Rumänska
27 Kiswahili
28 Esperanto
29 Tigriska

30 Makedoniska
31 Kyrilliska
32 Slaviska språk, allm.
33 Tamiliska
34 Assyriska
35 Urdu
36 Flamländska
37 Tagalog

SOM-UNDERSÖKNINGEN I GÖTEBORG KODBOK 2021

38 Cebriario
39 Holländska, nederländska

40 Albanska
41 Japanska
42 Slovenska
43 Lettiska
44 Mizo
45 Hindi
46 Keltiska
47 Akan
48 Thai
49 Vietnamesiska

50 Somaliska
51 Fijianska
52 Indonesiska
53 Filippinska
54 Jiddisch
55 Turkmenska
56 Litauiska
57 Slovakiska
58 Hebreiska
59 Ukrainska
60 Koreanska
61 Romani
62 Indiska
63 Norska
64 Danska
65 Finska
66 Mandingko
67 Woloff
68 Kantonesiska
69 Malay/malajiska

70 Teckenspråk
71 Punjabi
72 Libanesiska
73 Laotiska
74 Kreol
75 Samiska
76 Rätoromanska
77 Afrikaans
78 Tyska
79 Franska

80 Spanska
81 Engelska
82 Rutenska
83 Farsi (iranska, persiska)
84 Friska
85 Bengali
86 Lango
87 Twi
88 Sango
89 Ndebele

90 Shona
91 Azerbadjanska
92 Armeniska
93 Yorusa
94 Katalanska
95 Gambiska
96 Edo
97 Dari
98 Cebuano
99 Kinyarwanda

100 Sanskrit
101 Aymara
102 Irländska/Gaeliska
103 Mandarin
104 Swahili
105 Malayalam
106 Kirundi (Urundi, Rundi)
107 Hausa
108 Chamorro
109 Pashto

110 Igbo, ibo
111 Lingala
112 Mongoliska
113 Uzbekiska
114 Zazaiska
115 Burmesiska
116 Meänkieli
117 Telegu
118 Bambara
119 Konkani

120 Waray-waray
121 Runyakitara

122 Georgiska
123 Makedonska
124 Saho
125 Tjetjenska
126 Luganda
127 Singalesiska
128 Hakka
129 Karen
130 Gujarati

0 Ej svar - del av frågan
998 Okodbart

Samhällsgrupp (angrupp)

1 Värnpliktig
2 Hemmafru/hemmaman
3 Kontraktsvård/Samhällstjänst
4 Anhörigvårdare
5 Volontär

81 Förvärsarbetande (sjukskrivnen, föräldraledig)
82 Har arbete i arbetsmarknadspolitiska åtgärder/genomgård
arbetsmarknadsutbildning
83 Arbetslös
84 Ålderspensionär/avtalspensionär
85 Har sjuk-/aktivitetsersättning
86 Studerande

0 Ej svar – del av frågan
98 Okodbart

Yrke (ssyk)

<https://www.h5.scb.se/yreg/ssyk2012.asp>

För en beskrivning av variabeln SSYK, se SCB:s information på hemsidan. En sökfunktion för SSYK-koder finns på scb:s hemsida (<https://www.h5.scb.se/yreg/>).

Nedan följer ett antal generella koder resp. koder för ej egentliga yrken, vilka inte ingår i SSYK-systemet.

SOM-UNDERSÖKNINGEN I GÖTEBORG KODBOK 2021

| | | | |
|------|---|------|--|
| 994 | Företagare/egenföretagare (ingen inf. betr. ant. anställda; jfr. 12/13-koder) | 7212 | Svetsare, ospec. |
| 1000 | Rektor, ospec. | 7223 | Svarvare, ospec. |
| 2000 | Projektledare konsult- högskoleutb., ospec. inriktning | 7223 | Verkstadsarbetare, ospec. |
| 2140 | Ingenjör, ospec. | 7300 | Servicetekniker, ospec. |
| 2211 | Läkare, ospec. | 7412 | Elektriker |
| 2221 | Oerska, ospec. | 7522 | Snickare, ospec. |
| 2300 | Lärare, ospec. | 8000 | Industri/industriarbetare |
| 2310 | Universitetslärare | 8159 | Sömmerska, ospec. |
| 2320 | Gymnasielärare, ospec. | 8160 | Livsmedelsarbetare, ospec. |
| 2341 | Grundskollärare | 8210 | Montör/operatör, ospec. |
| 2351 | Speciallärare | 8213 | Metallarbetare/verkstadsarbetare, ospec. |
| 2400 | Forskare | 8320 | Chaufför, ospec. |
| 2419 | Ekonom | 8344 | Lagerarbetare/truckförare |
| 2419 | Civilekonom, ospec. | 9994 | Pensionär |
| 2419 | Företagsekonom, ospec. | 9995 | Hemmafru |
| 3000 | Projektledare konsult) – kortare högskoleutb./motsv. kunskaper, ospec. Inriktning | 9996 | Studerande |
| 3313 | Gymnasieekonom (ej utbildn.) (ekonomiansvarig övrig) | 9998 | Ej klassificerbar |
| 3319 | Gymnasieingenjör (ej utbildn.) | 0 | Ej svar – del av fråga |
| 3322 | Säljare/försäljare: med högskole-utbildning (jfr. 5220–5222) | | |
| 3360 | Polis, ospec. | | |
| 4000 | Projektledare Konsult – kontors-/kundservicearbete, ospec. inriktning | | |
| 4119 | Sekreterare, Kontorist ospec. | | |
| 5320 | Undersköterska, ospec. | | |
| 5330 | Vårdbiträde, ospec. | | |
| 5341 | Skötare, ospec. | | |
| 5220 | Försäljare, ospec. | | |
| 5222 | Butikssäljare: livsmedel | | |
| 5223 | Butikssäljare/försäljare: detaljhandel | | |
| 6130 | Lantbrukare, ospec. | | |
| 7119 | Byggnadsarbetare, ospec. | | |
| 7200 | Reparatör, ospec. | | |

SOM-institutet vid Göteborgs universitet genomför årligen nationella och lokala frågeundersökningar och anordnar seminarier på temat Samhälle, Opinion och Medier.

SOM-institutet | Seminariegatan 1B | Box 710, 405 30 Göteborg
031 786 3300 | info@som.gu.se | www.gu.se/som-institutet

