

# TIDNINGAR RADIO OCH TV I NORRBOTTEN

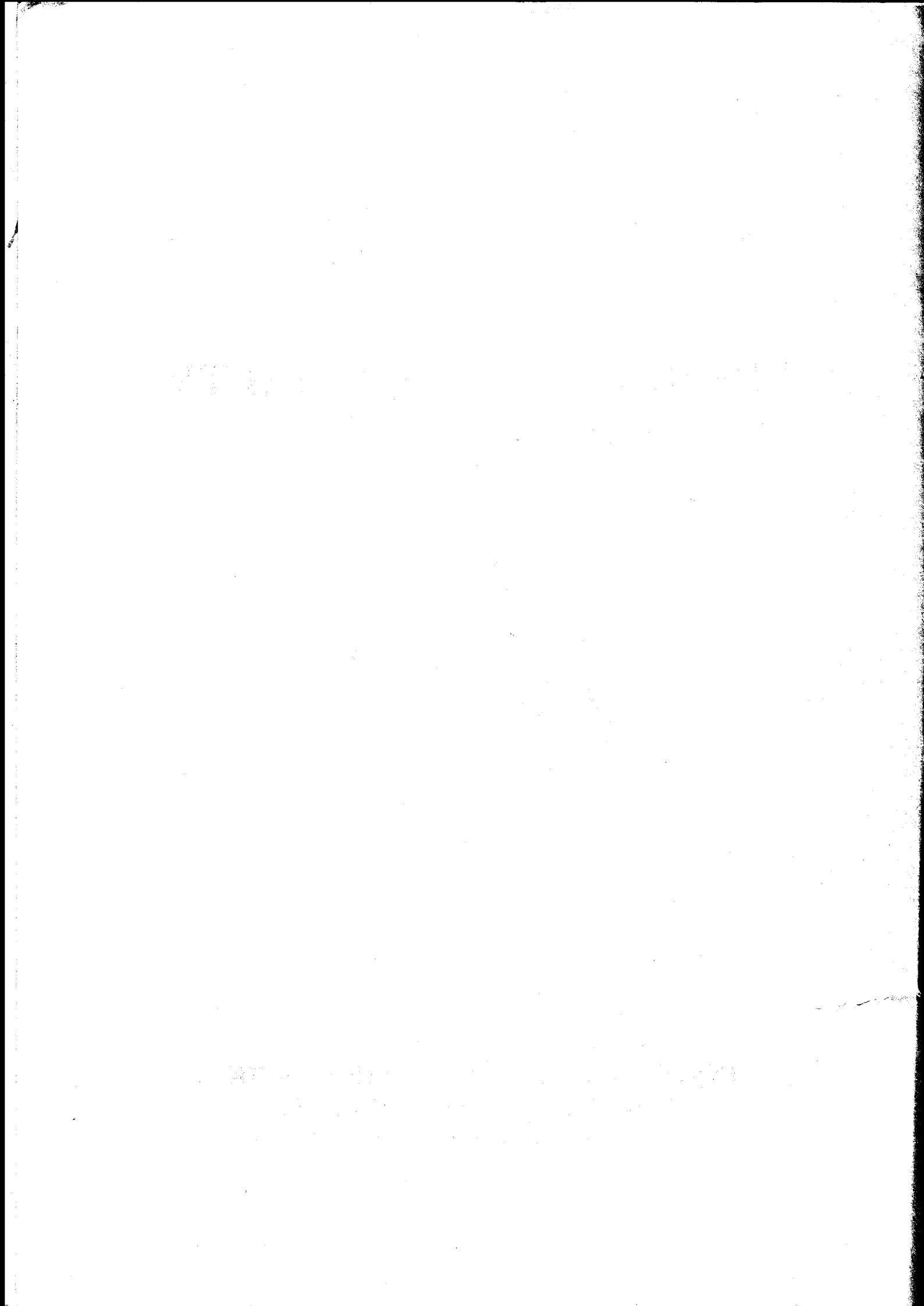

DAGSPRESSKOLLEGIET  
INSTITUTIONEN FÖR JOURNALISTIK  
OCH MASSKOMMUNIKATION  
Göteborgs Universitet



**INLEDNINGSVIS FÖLJER HÄR NÅGRA FRÅGOR OM VILKA MEDIER  
NI BRUKAR TA DEL AV, OCH HUR OFTA NI GÖR DETTA**

**Fråga 1 Hur ofta brukar Ni titta eller lyssna på följande typer av nyhetsprogram?**

	6-7 ggr/ vecka	4-5 ggr/ vecka	2-3 ggr/ vecka	1 gång/ vecka	Mer sällan	Aldrig
Nyheter i lokalradion	<input type="checkbox"/>	<input type="checkbox"/>	<input type="checkbox"/>	<input type="checkbox"/>	<input type="checkbox"/>	<input type="checkbox"/>
Aktuellt i Kanal 1	<input type="checkbox"/>	<input type="checkbox"/>	<input type="checkbox"/>	<input type="checkbox"/>	<input type="checkbox"/>	<input type="checkbox"/>
Rapport i TV2	<input type="checkbox"/>	<input type="checkbox"/>	<input type="checkbox"/>	<input type="checkbox"/>	<input type="checkbox"/>	<input type="checkbox"/>
Dagens Eko i riksradien	<input type="checkbox"/>	<input type="checkbox"/>	<input type="checkbox"/>	<input type="checkbox"/>	<input type="checkbox"/>	<input type="checkbox"/>
Regionala nyheter i TV 2	<input type="checkbox"/>	<input type="checkbox"/>	<input type="checkbox"/>	<input type="checkbox"/>	<input type="checkbox"/>	<input type="checkbox"/>
Nyheter i TV4	<input type="checkbox"/>	<input type="checkbox"/>	<input type="checkbox"/>	<input type="checkbox"/>	<input type="checkbox"/>	<input type="checkbox"/>
3-minutersnyheterna i TV3	<input type="checkbox"/>	<input type="checkbox"/>	<input type="checkbox"/>	<input type="checkbox"/>	<input type="checkbox"/>	<input type="checkbox"/>

**Fråga 2 Läser eller tittar Ni personligen i någon eller några av följande dagstidningar regelbundet och i så fall hur ofta?**

	6-7 ggr/ vecka	4-5 ggr/ vecka	2-3 ggr/ vecka	1 gång/ vecka	Mer sällan	Aldrig
Norrländska Socialdemokraten	<input type="checkbox"/>	<input type="checkbox"/>	<input type="checkbox"/>	<input type="checkbox"/>	<input type="checkbox"/>	<input type="checkbox"/>
Norrbottens-Kuriren	<input type="checkbox"/>	<input type="checkbox"/>	<input type="checkbox"/>	<input type="checkbox"/>	<input type="checkbox"/>	<input type="checkbox"/>
Haparandabladet	<input type="checkbox"/>	<input type="checkbox"/>	<input type="checkbox"/>	<input type="checkbox"/>	<input type="checkbox"/>	<input type="checkbox"/>
Piteå-Tidningen	<input type="checkbox"/>	<input type="checkbox"/>	<input type="checkbox"/>	<input type="checkbox"/>	<input type="checkbox"/>	<input type="checkbox"/>
Dagens Nyheter	<input type="checkbox"/>	<input type="checkbox"/>	<input type="checkbox"/>	<input type="checkbox"/>	<input type="checkbox"/>	<input type="checkbox"/>
Svenska Dagbladet	<input type="checkbox"/>	<input type="checkbox"/>	<input type="checkbox"/>	<input type="checkbox"/>	<input type="checkbox"/>	<input type="checkbox"/>
Dagens Industri	<input type="checkbox"/>	<input type="checkbox"/>	<input type="checkbox"/>	<input type="checkbox"/>	<input type="checkbox"/>	<input type="checkbox"/>
Aftonbladet	<input type="checkbox"/>	<input type="checkbox"/>	<input type="checkbox"/>	<input type="checkbox"/>	<input type="checkbox"/>	<input type="checkbox"/>
Expressen	<input type="checkbox"/>	<input type="checkbox"/>	<input type="checkbox"/>	<input type="checkbox"/>	<input type="checkbox"/>	<input type="checkbox"/>
Annan morgontidning:						
.....	<input type="checkbox"/>	<input type="checkbox"/>	<input type="checkbox"/>	<input type="checkbox"/>	<input type="checkbox"/>	<input type="checkbox"/>
.....	<input type="checkbox"/>	<input type="checkbox"/>	<input type="checkbox"/>	<input type="checkbox"/>	<input type="checkbox"/>	<input type="checkbox"/>
.....	<input type="checkbox"/>	<input type="checkbox"/>	<input type="checkbox"/>	<input type="checkbox"/>	<input type="checkbox"/>	<input type="checkbox"/>

**Fråga 3** Läser Ni regelbundet något eller några lokala annonsblad eller andra gratisutdelade tidningar?

- Nej
- Ja

**OM JA, vilken eller vilka tidningar och hur ofta?**

Tidningens namn:	Flera gånger i veckan	Någon i veckan	Någon eller några gånger i månaden	Mera sällan	Aldrig
.....	<input type="checkbox"/>	<input type="checkbox"/>	<input type="checkbox"/>	<input type="checkbox"/>	<input type="checkbox"/>
.....	<input type="checkbox"/>	<input type="checkbox"/>	<input type="checkbox"/>	<input type="checkbox"/>	<input type="checkbox"/>
.....	<input type="checkbox"/>	<input type="checkbox"/>	<input type="checkbox"/>	<input type="checkbox"/>	<input type="checkbox"/>

HÄR FÖLJER NÅGRA SÄRSKILDA FRÅGOR OM DE DAGSTIDNINGAR NI LÄSER NU, HUR NI SKAFFAR DEM OCH LITE OM EVENTUELLA TIDNINGAR NI TIDIGARE HAFT

**Fråga 4** Prenumererar Ni eller någon i Ert hushåll på någon morgontidning? (Ange samtliga morgontidningar Ni prenumererar på.)

- Nej —————> Gå direkt till fråga 11
- Ja, Norrländska Socialdemokraten
- Ja, Norrbottens-Kuriren
- Ja, Haparandabladet
- Ja, Piteå-Tidningen
- Ja, på en eller flera andra morgontidningar, nämligen:
  - 1 .....
  - 2 .....

**Fråga 5** När det gäller den dagstidning Ni har i Ert hushåll vem har enligt Er uppfattning främst påverkat att det blivit just den?

- Jag själv
- Make/maka
- Barnen
- Familjetradition
- Vänner och bekanta
- Annan orsak, nämligen: .....
- .....

**Fråga 6** Har Ni eller någon i Ert hushåll tidigare prenumererat på någon annan dagstidning än den eller de Ni nu prenumererar på?

- Nej
- Ja, på: .....

**OMNI SVARAT JA PÅ OVANSTÅENDE FRÅGA: Av vilket skäl upphörde Ni att prenumerera på denna tidning? Markera det eller de alternativ som bäst stämmer in på Er!**

- Allt annat blev så dyrt att pengarna inte räckte till fler tidningar än de jag/vi nu har
- Prenumerationspriset höjdes
- Får lokal information i lokalradion
- Tidningsutdelningen sköttes dåligt
- Jag hade ett förmånserbjudande som upphörde
- Jag hade inte tid att läsa den
- Jag har ändå tillgång till den på arbetet/i skolan
- Jag kan låna den av bekant/granne
- Tidningens politiska linje passade mig inte
- Tidningens innehåll var inte tillräckligt bra. I första hand var jag/vi missnöjda med:

.....

.....

- Tidningen innehöll för lite annonser
- Tidningen lades ner
- Jag flyttade från orten
- Jag/vi slutade av annat skäl, nämligen för att: .....

.....

**Fråga 7** Har ni själv funderat på att upphöra med den/någon av de prenumerationer Ni nu har, eller har detta diskuterats inom familjen?

- Nej
- Ja, någon enstaka gång
- Ja, flera gånger

Om ja, ange vilken tidning: .....

.....

.....

**OM NI SVARAT JA PÅ OVANSTÅENDE FRÅGA: Av vilken anledning har Ni funderat över att upphöra med prenumerationen?**

- Allt annat är så dyrt att pengarna inte räcker till de tidningar jag/vi nu har
- Prenumerationspriset har stigit
- Får lokal information i lokalradion
- Tidningsutdelningen sköts dåligt
- Jag har inte tid att läsa den
- Jag har ändå tillgång till den på arbetet/i skolan
- Jag har ändå tillgång till den i skolan
- Jag kan låna den av bekant/granne
- Tidningens politiska linje passar mig inte
- Tidningens innehåll är inte tillräckligt bra. I första hand är jag/vi missnöjda med:  
.....  
.....
- Tidningen innehåller för lite annonser
- Annat skäl: .....  
.....

**Fråga 8** Om Ni prenumererar på en dagstidning, för hur lång tid brukar Ni då betala prenumera-  
tionsavgiften?

- |  |   |
|--|---|
| <input type="checkbox"/> För en månad    | <input type="checkbox"/> För fyra månader |
| <input type="checkbox"/> För två månader | <input type="checkbox"/> För varje halvår |
| <input type="checkbox"/> För tre månader | <input type="checkbox"/> För varje helår  |

**Fråga 9** En del prenumeranter betalar sin prenumeration genom att avgiften dras från deras bank-/postgirokonto. Anser Ni att det skulle vara en fördel att betala prenumerationsavgiften genom att avgiften automatiskt dras från Ert eller annan familjemedlems konto?

- En stor fördel
- En fördel
- Knappast någon fördel
- En viss nackdel
- En stor nackdel

**Fråga 10** Har Ni någon gång funderat på att prenumerera på någon annan morgontidning?

- Nej
- Ja, någon enstaka gång
- Ja, flera gånger
- Om ja, vilken tidning: .....

**OM NI SVARAT JA PÅ OVANSTÅENDE FRÅGA:** Av vilken anledning har Ni funderat på att prenumerera på någon annan morgontidning?

.....

.....

.....

.....

.....

**OBSERVERA!**  
**FRÅGORNA 11 OCH 12 SKALL ENDAST BESVARAS OM NI INTE PRENUMERERAR  
PÅ NÅGON MORGONTIDNING!**

**Fråga 11** Har Ni eller någon i Ert hushåll tidigare prenumererat på någon morgontidning?

- Nej  $\longrightarrow$  Gå direkt till fråga 12
- Ja, jag/vi prenumererade tidigare på:.....  
men slutade omkring år: .....

**OM NI SVARAT JA PÅ OVANSTÅENDE FRÅGA: Av vilken anledning upphörde Ni med prenumerationen?**

- Allt annat blev så dyrt att pengarna inte räckte till en tidningsprenumeration också
- Prenumerationspriset höjdes
- Får lokal information i lokalradion
- Tidningsutdelningen sköttes dåligt
- Jag hade inte tid att läsa tidningen
- Jag hade ett förmånserbjudande som upphörde
- Jag har ändå tillgång till tidningen på arbetet
- Jag har ändå tillgång till tidningen i skolan
- Jag kan låna den av en bekant/granne
- Tidningens politiska linje passade mig inte
- Tidningens innehåll var inte tillräckligt bra. I första hand var jag/vi missnöjda med:  
.....  
.....
- Tidningen innehöll för lite annonser
- Jag flyttade från orten, har inte börjat med någon ny tidning
- Annat skäl, nämligen: .....  
.....

**Fråga 12** Om Ni inte prenumererar på Er morgontidning, på vilket sätt har Ni i så fall vanligen tillgång till den?

- |   |   |
|---|---|
| <input type="checkbox"/> Byter med, eller lånar, av granne eller bekant | <input type="checkbox"/> Har tidningen gratis |
| <input type="checkbox"/> Läser den på bibliotek                         | <input type="checkbox"/> Köper lösnummer      |
| <input type="checkbox"/> Läser den på arbetet                           | <input type="checkbox"/> Läser den i skolan   |
| <input type="checkbox"/> Har inte tillgång till någon morgontidning     |   |
| <input type="checkbox"/> Annat sätt, nämligen:.....<br>.....            |   |



**Fråga 13** Om Ni regelbundet, minst en gång i veckan, läser fler morgontidningar än den/de Ni prenumererar på, på vilket sätt har Ni i så fall tillgång till den/dem?

- |   |   |
|---|---|
| <input type="checkbox"/> Byter med, eller lånar, av granne eller bekant | <input type="checkbox"/> Har tidningen gratis |
| <input type="checkbox"/> Läser den på bibliotek                         | <input type="checkbox"/> Köper lösnummer      |
| <input type="checkbox"/> Läser den på arbetet                           | <input type="checkbox"/> Läser den i skolan   |
| <input type="checkbox"/> Har inte tillgång till någon morgontidning     |   |
| <input type="checkbox"/> Annat sätt, nämligen: .....                    |   |
| .....   |   |

**Fråga 14** Har Ni tillgång till någon morgontidning på Er arbetsplats eller i Er skola? Markera den eller de tidningar Ni har tillgång till!

- |  |  |
|--|--|
| <input type="checkbox"/> Norrländska Socialdemokraten                | <input type="checkbox"/> Dagens Nyheter    |
| <input type="checkbox"/> Norrbottens-Kuriren                         | <input type="checkbox"/> Svenska Dagbladet |
| <input type="checkbox"/> Haparandabladet                             | <input type="checkbox"/> Piteå-Tidningen   |
| <input type="checkbox"/> Nej, ingen morgontidning                    |  |
| <input type="checkbox"/> Ja, en annan morgontidning, nämligen: ..... |  |
| .....  |  |

**Fråga 15** På söndagar kommer det inte ut någon lokal morgontidning i Ert område. Väljer Ni då att (markera det eller de alternativ som stämmer på Er)

- Inte läsa någon tidning
- Läsa någon av de tidningar jag fått tidigare i veckan
- Läsa Expressen
- Läsa Aftonbladet
- Läsa Dagens Nyheter
- Läsa Svenska Dagbladet
- Har söndagsprenumeration på: .....
- Läsa annan tidning, nämligen: .....

NU KOMMER NÅGRA FRÅGOR OM HUR NI LÄSER MORGONTIDNINGAR,  
OCH OM VILKA TYPER AV INNEHÅLL NI LÄSER

**Fråga 16 Hur stor betydelse för Ert val av morgontidning har följande egenskaper hos tidningen?**

	Mycket viktigt	Ganska viktigt	Inte särskilt viktigt	Inte alls viktigt	Vet ej
Annonsema	<input type="checkbox"/>	<input type="checkbox"/>	<input type="checkbox"/>	<input type="checkbox"/>	<input type="checkbox"/>
Den politiska linjen	<input type="checkbox"/>	<input type="checkbox"/>	<input type="checkbox"/>	<input type="checkbox"/>	<input type="checkbox"/>
De lokala nyheterna	<input type="checkbox"/>	<input type="checkbox"/>	<input type="checkbox"/>	<input type="checkbox"/>	<input type="checkbox"/>
Riksnheterna	<input type="checkbox"/>	<input type="checkbox"/>	<input type="checkbox"/>	<input type="checkbox"/>	<input type="checkbox"/>
Utrikesnyheterna	<input type="checkbox"/>	<input type="checkbox"/>	<input type="checkbox"/>	<input type="checkbox"/>	<input type="checkbox"/>
Sportsidorna	<input type="checkbox"/>	<input type="checkbox"/>	<input type="checkbox"/>	<input type="checkbox"/>	<input type="checkbox"/>
Vad tidningen kostar	<input type="checkbox"/>	<input type="checkbox"/>	<input type="checkbox"/>	<input type="checkbox"/>	<input type="checkbox"/>
Hur många sidor tidningen har	<input type="checkbox"/>	<input type="checkbox"/>	<input type="checkbox"/>	<input type="checkbox"/>	<input type="checkbox"/>
När man får den på morgonen	<input type="checkbox"/>	<input type="checkbox"/>	<input type="checkbox"/>	<input type="checkbox"/>	<input type="checkbox"/>
Att tidningen har en radio-TV bilaga	<input type="checkbox"/>	<input type="checkbox"/>	<input type="checkbox"/>	<input type="checkbox"/>	<input type="checkbox"/>
Annat viktigt, nämligen:					
.....	<input type="checkbox"/>	<input type="checkbox"/>	<input type="checkbox"/>	<input type="checkbox"/>	<input type="checkbox"/>
.....	<input type="checkbox"/>	<input type="checkbox"/>	<input type="checkbox"/>	<input type="checkbox"/>	<input type="checkbox"/>
.....	<input type="checkbox"/>	<input type="checkbox"/>	<input type="checkbox"/>	<input type="checkbox"/>	<input type="checkbox"/>

**Fråga 17 När det gäller nyheter om vad som händer, hur viktigt anser Ni personligen att det är att få nyheter från följande geografiska områden?**

	Mycket viktigt	Ganska viktigt	Inte särskilt viktigt	Inte alls viktigt
Arvidsjaur	<input type="checkbox"/>	<input type="checkbox"/>	<input type="checkbox"/>	<input type="checkbox"/>
Arjeplog	<input type="checkbox"/>	<input type="checkbox"/>	<input type="checkbox"/>	<input type="checkbox"/>
Boden	<input type="checkbox"/>	<input type="checkbox"/>	<input type="checkbox"/>	<input type="checkbox"/>
Gällivare	<input type="checkbox"/>	<input type="checkbox"/>	<input type="checkbox"/>	<input type="checkbox"/>
Haparanda	<input type="checkbox"/>	<input type="checkbox"/>	<input type="checkbox"/>	<input type="checkbox"/>
Jokkmokk	<input type="checkbox"/>	<input type="checkbox"/>	<input type="checkbox"/>	<input type="checkbox"/>
Kalix	<input type="checkbox"/>	<input type="checkbox"/>	<input type="checkbox"/>	<input type="checkbox"/>
Kiruna	<input type="checkbox"/>	<input type="checkbox"/>	<input type="checkbox"/>	<input type="checkbox"/>
Luleå	<input type="checkbox"/>	<input type="checkbox"/>	<input type="checkbox"/>	<input type="checkbox"/>
Pajala	<input type="checkbox"/>	<input type="checkbox"/>	<input type="checkbox"/>	<input type="checkbox"/>
Piteå	<input type="checkbox"/>	<input type="checkbox"/>	<input type="checkbox"/>	<input type="checkbox"/>
Älvsbyn	<input type="checkbox"/>	<input type="checkbox"/>	<input type="checkbox"/>	<input type="checkbox"/>
Övertorneå	<input type="checkbox"/>	<input type="checkbox"/>	<input type="checkbox"/>	<input type="checkbox"/>
Överkalix	<input type="checkbox"/>	<input type="checkbox"/>	<input type="checkbox"/>	<input type="checkbox"/>
Övriga länet	<input type="checkbox"/>	<input type="checkbox"/>	<input type="checkbox"/>	<input type="checkbox"/>
Stockholm	<input type="checkbox"/>	<input type="checkbox"/>	<input type="checkbox"/>	<input type="checkbox"/>
Övriga Sverige	<input type="checkbox"/>	<input type="checkbox"/>	<input type="checkbox"/>	<input type="checkbox"/>
Danmark	<input type="checkbox"/>	<input type="checkbox"/>	<input type="checkbox"/>	<input type="checkbox"/>
Finland	<input type="checkbox"/>	<input type="checkbox"/>	<input type="checkbox"/>	<input type="checkbox"/>
Norge	<input type="checkbox"/>	<input type="checkbox"/>	<input type="checkbox"/>	<input type="checkbox"/>
Övriga Europa	<input type="checkbox"/>	<input type="checkbox"/>	<input type="checkbox"/>	<input type="checkbox"/>
Övriga utlandet	<input type="checkbox"/>	<input type="checkbox"/>	<input type="checkbox"/>	<input type="checkbox"/>

**Fråga 18** En tidning innehåller ju många olika sorters innehåll. Hur viktiga anser Ni personligen att nedanstående typer av innehåll är? Markera för varje innehållstyp, hur viktigt Ni anser det vara att Er morgontidning innehåller just detta.

	Mycket viktigt	Ganska viktigt	Inte särskilt viktigt	Inte alls viktigt	Vet ej
<b>Allmänna nyheter</b>					
Sport	<input type="checkbox"/>	<input type="checkbox"/>	<input type="checkbox"/>	<input type="checkbox"/>	<input type="checkbox"/>
Familjenyheter	<input type="checkbox"/>	<input type="checkbox"/>	<input type="checkbox"/>	<input type="checkbox"/>	<input type="checkbox"/>
Insändare	<input type="checkbox"/>	<input type="checkbox"/>	<input type="checkbox"/>	<input type="checkbox"/>	<input type="checkbox"/>
Inrikesnyheter	<input type="checkbox"/>	<input type="checkbox"/>	<input type="checkbox"/>	<input type="checkbox"/>	<input type="checkbox"/>
Ekonomi/näringsliv	<input type="checkbox"/>	<input type="checkbox"/>	<input type="checkbox"/>	<input type="checkbox"/>	<input type="checkbox"/>
Politiska nyheter	<input type="checkbox"/>	<input type="checkbox"/>	<input type="checkbox"/>	<input type="checkbox"/>	<input type="checkbox"/>
Fackliga frågor	<input type="checkbox"/>	<input type="checkbox"/>	<input type="checkbox"/>	<input type="checkbox"/>	<input type="checkbox"/>
Olyckor och brott	<input type="checkbox"/>	<input type="checkbox"/>	<input type="checkbox"/>	<input type="checkbox"/>	<input type="checkbox"/>
Ledare och kommentarer	<input type="checkbox"/>	<input type="checkbox"/>	<input type="checkbox"/>	<input type="checkbox"/>	<input type="checkbox"/>
Utrikesnyheter	<input type="checkbox"/>	<input type="checkbox"/>	<input type="checkbox"/>	<input type="checkbox"/>	<input type="checkbox"/>
Kulturartiklar	<input type="checkbox"/>	<input type="checkbox"/>	<input type="checkbox"/>	<input type="checkbox"/>	<input type="checkbox"/>
Seriesida	<input type="checkbox"/>	<input type="checkbox"/>	<input type="checkbox"/>	<input type="checkbox"/>	<input type="checkbox"/>
Tävlingar	<input type="checkbox"/>	<input type="checkbox"/>	<input type="checkbox"/>	<input type="checkbox"/>	<input type="checkbox"/>
Radio- och TV-nyheter	<input type="checkbox"/>	<input type="checkbox"/>	<input type="checkbox"/>	<input type="checkbox"/>	<input type="checkbox"/>
Miljöfrågor	<input type="checkbox"/>	<input type="checkbox"/>	<input type="checkbox"/>	<input type="checkbox"/>	<input type="checkbox"/>
<b>Lokala nyheter</b>					
Allmänna lokala nyheter	<input type="checkbox"/>	<input type="checkbox"/>	<input type="checkbox"/>	<input type="checkbox"/>	<input type="checkbox"/>
Arbetsmarknaden	<input type="checkbox"/>	<input type="checkbox"/>	<input type="checkbox"/>	<input type="checkbox"/>	<input type="checkbox"/>
Organisationer och föreningar	<input type="checkbox"/>	<input type="checkbox"/>	<input type="checkbox"/>	<input type="checkbox"/>	<input type="checkbox"/>
Känt folk på orten	<input type="checkbox"/>	<input type="checkbox"/>	<input type="checkbox"/>	<input type="checkbox"/>	<input type="checkbox"/>
Kommunalpolitik	<input type="checkbox"/>	<input type="checkbox"/>	<input type="checkbox"/>	<input type="checkbox"/>	<input type="checkbox"/>
Arbetsplatser	<input type="checkbox"/>	<input type="checkbox"/>	<input type="checkbox"/>	<input type="checkbox"/>	<input type="checkbox"/>
Skolfrågor	<input type="checkbox"/>	<input type="checkbox"/>	<input type="checkbox"/>	<input type="checkbox"/>	<input type="checkbox"/>
Nöjesreportage	<input type="checkbox"/>	<input type="checkbox"/>	<input type="checkbox"/>	<input type="checkbox"/>	<input type="checkbox"/>
Bilder på nyfödda	<input type="checkbox"/>	<input type="checkbox"/>	<input type="checkbox"/>	<input type="checkbox"/>	<input type="checkbox"/>
<b>Annonser</b>					
Lokala affärsannonser	<input type="checkbox"/>	<input type="checkbox"/>	<input type="checkbox"/>	<input type="checkbox"/>	<input type="checkbox"/>
Veckoannonser från livsmedelsbutiker och varuhus	<input type="checkbox"/>	<input type="checkbox"/>	<input type="checkbox"/>	<input type="checkbox"/>	<input type="checkbox"/>
Småannonser	<input type="checkbox"/>	<input type="checkbox"/>	<input type="checkbox"/>	<input type="checkbox"/>	<input type="checkbox"/>
Grattisannonser	<input type="checkbox"/>	<input type="checkbox"/>	<input type="checkbox"/>	<input type="checkbox"/>	<input type="checkbox"/>

**Fråga 19** Vilken morgontidning brukar Ni läsa regelbundet? Om Ni läser mer än en, ange här den tidning Ni betraktar som Er *huvudtidning*.

- Norrländska Socialdemokraten       Norrbottens-Kuriren  
 Haparandabladet                       Piteå-Tidningen  
 Jag läser ingen morgontidning  
 Annan morgontidning, nämligen: .....

**Fråga 20** Hur mycket brukar Ni normalt läsa av följande regelbundet återkommande innehåll i den lokala morgontidning Ni huvudsakligen läser?

	Allt/i stort sett allt	Ganska mycket	Inte särskilt mycket	Nästan inget	Vet ej
Ledare	<input type="checkbox"/>	<input type="checkbox"/>	<input type="checkbox"/>	<input type="checkbox"/>	<input type="checkbox"/>
Lokalsidor	<input type="checkbox"/>	<input type="checkbox"/>	<input type="checkbox"/>	<input type="checkbox"/>	<input type="checkbox"/>
Länsnyheter	<input type="checkbox"/>	<input type="checkbox"/>	<input type="checkbox"/>	<input type="checkbox"/>	<input type="checkbox"/>
Inrikesnyheter	<input type="checkbox"/>	<input type="checkbox"/>	<input type="checkbox"/>	<input type="checkbox"/>	<input type="checkbox"/>
Utrikesnyheter	<input type="checkbox"/>	<input type="checkbox"/>	<input type="checkbox"/>	<input type="checkbox"/>	<input type="checkbox"/>
Kultursidan	<input type="checkbox"/>	<input type="checkbox"/>	<input type="checkbox"/>	<input type="checkbox"/>	<input type="checkbox"/>
Insändarsidan	<input type="checkbox"/>	<input type="checkbox"/>	<input type="checkbox"/>	<input type="checkbox"/>	<input type="checkbox"/>
Familjenyheter	<input type="checkbox"/>	<input type="checkbox"/>	<input type="checkbox"/>	<input type="checkbox"/>	<input type="checkbox"/>
Familjeannonser	<input type="checkbox"/>	<input type="checkbox"/>	<input type="checkbox"/>	<input type="checkbox"/>	<input type="checkbox"/>
Bilder på nyfödda	<input type="checkbox"/>	<input type="checkbox"/>	<input type="checkbox"/>	<input type="checkbox"/>	<input type="checkbox"/>
Kommunalpolitik	<input type="checkbox"/>	<input type="checkbox"/>	<input type="checkbox"/>	<input type="checkbox"/>	<input type="checkbox"/>
Börssidan/Fondbörsen	<input type="checkbox"/>	<input type="checkbox"/>	<input type="checkbox"/>	<input type="checkbox"/>	<input type="checkbox"/>
Barnsidan	<input type="checkbox"/>	<input type="checkbox"/>	<input type="checkbox"/>	<input type="checkbox"/>	<input type="checkbox"/>
Matsidan	<input type="checkbox"/>	<input type="checkbox"/>	<input type="checkbox"/>	<input type="checkbox"/>	<input type="checkbox"/>
Ekonomi/näringsliv	<input type="checkbox"/>	<input type="checkbox"/>	<input type="checkbox"/>	<input type="checkbox"/>	<input type="checkbox"/>
Sportsidorna (referat)	<input type="checkbox"/>	<input type="checkbox"/>	<input type="checkbox"/>	<input type="checkbox"/>	<input type="checkbox"/>
Sportsidorna (resultattabeller)	<input type="checkbox"/>	<input type="checkbox"/>	<input type="checkbox"/>	<input type="checkbox"/>	<input type="checkbox"/>
Lokala affärsannonser	<input type="checkbox"/>	<input type="checkbox"/>	<input type="checkbox"/>	<input type="checkbox"/>	<input type="checkbox"/>
Småannonser	<input type="checkbox"/>	<input type="checkbox"/>	<input type="checkbox"/>	<input type="checkbox"/>	<input type="checkbox"/>
Radio-TV sidan	<input type="checkbox"/>	<input type="checkbox"/>	<input type="checkbox"/>	<input type="checkbox"/>	<input type="checkbox"/>
Seriema	<input type="checkbox"/>	<input type="checkbox"/>	<input type="checkbox"/>	<input type="checkbox"/>	<input type="checkbox"/>
Pop/rockmusik	<input type="checkbox"/>	<input type="checkbox"/>	<input type="checkbox"/>	<input type="checkbox"/>	<input type="checkbox"/>
Nöjesreportage	<input type="checkbox"/>	<input type="checkbox"/>	<input type="checkbox"/>	<input type="checkbox"/>	<input type="checkbox"/>
Tipsservice/Trav/Lotto	<input type="checkbox"/>	<input type="checkbox"/>	<input type="checkbox"/>	<input type="checkbox"/>	<input type="checkbox"/>
Föreningsnytt	<input type="checkbox"/>	<input type="checkbox"/>	<input type="checkbox"/>	<input type="checkbox"/>	<input type="checkbox"/>
Motor/Trafik	<input type="checkbox"/>	<input type="checkbox"/>	<input type="checkbox"/>	<input type="checkbox"/>	<input type="checkbox"/>
Korsord/Tävlingar	<input type="checkbox"/>	<input type="checkbox"/>	<input type="checkbox"/>	<input type="checkbox"/>	<input type="checkbox"/>
Jakt/Fiske	<input type="checkbox"/>	<input type="checkbox"/>	<input type="checkbox"/>	<input type="checkbox"/>	<input type="checkbox"/>
Djur/natur	<input type="checkbox"/>	<input type="checkbox"/>	<input type="checkbox"/>	<input type="checkbox"/>	<input type="checkbox"/>
Gratisannonser	<input type="checkbox"/>	<input type="checkbox"/>	<input type="checkbox"/>	<input type="checkbox"/>	<input type="checkbox"/>

**Fråga 21** Ungefär hur lång tid brukar Ni hinna ägna åt morgontidningen en genomsnittlig vardag?  
(Ange för de olika tidpunkterna Er ungefärliga lästid.)

Tid på dagen	Antal minuter som ägnas åt läsning vid varje tidpunkt					
	0 minuter	1-10 minuter	11-20 minuter	21-30 minuter	31-40 minuter	Mer än 40 minuter
Före kl 07.00	<input type="checkbox"/>	<input type="checkbox"/>	<input type="checkbox"/>	<input type="checkbox"/>	<input type="checkbox"/>	<input type="checkbox"/>
Kl 07.00-08.00	<input type="checkbox"/>	<input type="checkbox"/>	<input type="checkbox"/>	<input type="checkbox"/>	<input type="checkbox"/>	<input type="checkbox"/>
Kl 08.00-12.00	<input type="checkbox"/>	<input type="checkbox"/>	<input type="checkbox"/>	<input type="checkbox"/>	<input type="checkbox"/>	<input type="checkbox"/>
Kl 12.00-17.00	<input type="checkbox"/>	<input type="checkbox"/>	<input type="checkbox"/>	<input type="checkbox"/>	<input type="checkbox"/>	<input type="checkbox"/>
Kl 17.00-20.00	<input type="checkbox"/>	<input type="checkbox"/>	<input type="checkbox"/>	<input type="checkbox"/>	<input type="checkbox"/>	<input type="checkbox"/>
Efter kl 20.00	<input type="checkbox"/>	<input type="checkbox"/>	<input type="checkbox"/>	<input type="checkbox"/>	<input type="checkbox"/>	<input type="checkbox"/>

**Fråga 22** När det gäller de lokala/regionala morgontidningarna Norrländska Socialdemokraten och Norrbottens-Kuriren skulle vi vilja veta hur Ni bedömer dem för närvarande. Vi har satt upp några omdömen. Ange för vart och ett om Ni anser att det stämmer in på Norrländska Socialdemokraten, Norrbottens-Kuriren eller båda.

	Stämmer på Norrländska Socialdemokraten	Stämmer på Norrbottens-Kuriren
Har intressanta reportage	<input type="checkbox"/>	<input type="checkbox"/>
Har aktuella nyheter	<input type="checkbox"/>	<input type="checkbox"/>
Har bra tryckkvalitet	<input type="checkbox"/>	<input type="checkbox"/>
Har sällan problem med distributionen	<input type="checkbox"/>	<input type="checkbox"/>
Har mycket bra bevakning av familjenyheter	<input type="checkbox"/>	<input type="checkbox"/>
Har för få annonser	<input type="checkbox"/>	<input type="checkbox"/>
Har intressanta annonser	<input type="checkbox"/>	<input type="checkbox"/>
Har bra sportbevakning	<input type="checkbox"/>	<input type="checkbox"/>
Är lättläst	<input type="checkbox"/>	<input type="checkbox"/>
Vinklar sina nyhetsartiklar för mycket	<input type="checkbox"/>	<input type="checkbox"/>
Har journalister som alltid är insatta i det de skriver om	<input type="checkbox"/>	<input type="checkbox"/>
Har ett bra format	<input type="checkbox"/>	<input type="checkbox"/>
Har ett tråkigt namn på tidningen	<input type="checkbox"/>	<input type="checkbox"/>
Är nästan alltid tillförlitlig	<input type="checkbox"/>	<input type="checkbox"/>
Har ofta slarvigt skrivna artiklar	<input type="checkbox"/>	<input type="checkbox"/>
Har bra ungdomsbevakning	<input type="checkbox"/>	<input type="checkbox"/>
Har bra nöjesbevakning	<input type="checkbox"/>	<input type="checkbox"/>
Har alltid tillförlitlig nyhetsrapportering	<input type="checkbox"/>	<input type="checkbox"/>
Är mycket lätt att hitta i	<input type="checkbox"/>	<input type="checkbox"/>
Är ofta slarvig med fakta	<input type="checkbox"/>	<input type="checkbox"/>
Har ett bra språk	<input type="checkbox"/>	<input type="checkbox"/>
Jagar ofta onödiga sensationer	<input type="checkbox"/>	<input type="checkbox"/>
Har bra färgbilder	<input type="checkbox"/>	<input type="checkbox"/>

**Fråga 23 Vilka av följande saker anser Ni personligen att den lokala morgontidning Ni huvudsakligen läser borde satsa mer eller mindre på?**

	Bör satsa mer på	Bör satsa mindre på
Ledare	<input type="checkbox"/>	<input type="checkbox"/>
Lokalsidor	<input type="checkbox"/>	<input type="checkbox"/>
Länsnyheter	<input type="checkbox"/>	<input type="checkbox"/>
Inrikesnyheter	<input type="checkbox"/>	<input type="checkbox"/>
Utrikesnyheter	<input type="checkbox"/>	<input type="checkbox"/>
Kultursidan	<input type="checkbox"/>	<input type="checkbox"/>
Insändarsidan	<input type="checkbox"/>	<input type="checkbox"/>
Familjenyheter	<input type="checkbox"/>	<input type="checkbox"/>
Familjeannonser	<input type="checkbox"/>	<input type="checkbox"/>
Bilder på nyfödda	<input type="checkbox"/>	<input type="checkbox"/>
Kommunalpolitik	<input type="checkbox"/>	<input type="checkbox"/>
Börssidan/Ekonomi	<input type="checkbox"/>	<input type="checkbox"/>
Barnsidan	<input type="checkbox"/>	<input type="checkbox"/>
Matsidan	<input type="checkbox"/>	<input type="checkbox"/>
Sportsidor (referat)	<input type="checkbox"/>	<input type="checkbox"/>
Sportsidor (resultattabeller)	<input type="checkbox"/>	<input type="checkbox"/>
Lokala affärsannonser	<input type="checkbox"/>	<input type="checkbox"/>
Småannonser	<input type="checkbox"/>	<input type="checkbox"/>
Radio-TV-sidan	<input type="checkbox"/>	<input type="checkbox"/>
Serierna	<input type="checkbox"/>	<input type="checkbox"/>
Pop/rockmusik	<input type="checkbox"/>	<input type="checkbox"/>
Nöjesreportage	<input type="checkbox"/>	<input type="checkbox"/>
Tipsservice/Trav/Lotto	<input type="checkbox"/>	<input type="checkbox"/>
Föreningsnytt	<input type="checkbox"/>	<input type="checkbox"/>
Motor/Trafik	<input type="checkbox"/>	<input type="checkbox"/>
Korsord/Tävlingar	<input type="checkbox"/>	<input type="checkbox"/>
Djur/natur	<input type="checkbox"/>	<input type="checkbox"/>
Färgbilder	<input type="checkbox"/>	<input type="checkbox"/>
Jakt/fiske	<input type="checkbox"/>	<input type="checkbox"/>
Konsumentfrågor	<input type="checkbox"/>	<input type="checkbox"/>
Livsaskådningsfrågor	<input type="checkbox"/>	<input type="checkbox"/>
Övrigt, nämligen:		
.....	<input type="checkbox"/>	<input type="checkbox"/>
.....	<input type="checkbox"/>	<input type="checkbox"/>
.....	<input type="checkbox"/>	<input type="checkbox"/>

**Fråga 24 Till Er som huvudsakligen brukar läsa Norrländska Socialdemokraten: Hur mycket brukar Ni läsa av följande bilagor?**

	Allt/i stort sett allt	Ganska mycket	Inte särskilt mycket	Nästan inget	Vet ej
Sport (måndagar)	<input type="checkbox"/>	<input type="checkbox"/>	<input type="checkbox"/>	<input type="checkbox"/>	<input type="checkbox"/>
Spel (tisdagar)	<input type="checkbox"/>	<input type="checkbox"/>	<input type="checkbox"/>	<input type="checkbox"/>	<input type="checkbox"/>
TV-bilaga (onsdagar)	<input type="checkbox"/>	<input type="checkbox"/>	<input type="checkbox"/>	<input type="checkbox"/>	<input type="checkbox"/>
Mix (fredagar)	<input type="checkbox"/>	<input type="checkbox"/>	<input type="checkbox"/>	<input type="checkbox"/>	<input type="checkbox"/>
Lördax	<input type="checkbox"/>	<input type="checkbox"/>	<input type="checkbox"/>	<input type="checkbox"/>	<input type="checkbox"/>

**Fråga 25 Massmedierna i Sverige har kommit överens om att följa vissa regler i sin nyhetsbevakning. Nedan finns några av dessa regler uppräknade. Vi vill att Ni för var och en anger om Ni tycker den stämmer för den morgontidning Ni brukar läsa samt radio och TV-nyheterna.**

	Stämmer för den lokala morgontidning jag brukar läsa	Stämmer för Nordnytt	Stämmer för Radio Norrbotten
Ger korrekta nyheter	<input type="checkbox"/>	<input type="checkbox"/>	<input type="checkbox"/>
Ger plats åt bemötanden	<input type="checkbox"/>	<input type="checkbox"/>	<input type="checkbox"/>
Respekterar den personliga integriteten	<input type="checkbox"/>	<input type="checkbox"/>	<input type="checkbox"/>
Är varsam med bilder	<input type="checkbox"/>	<input type="checkbox"/>	<input type="checkbox"/>
Dömer ingen ohörd	<input type="checkbox"/>	<input type="checkbox"/>	<input type="checkbox"/>
Är försiktig med namn	<input type="checkbox"/>	<input type="checkbox"/>	<input type="checkbox"/>
Talar inte i egen sak	<input type="checkbox"/>	<input type="checkbox"/>	<input type="checkbox"/>

**Fråga 26 Anser Ni att det förekommer felaktiga och missvisande uppgifter i massmedierna? (Markera det alternativ som passar bäst för varje medietyp)**

	Ja, i mycket stor utsträckning	Ja, i ganska stor utsträckning	Ja, i mindre utsträckning	Nej inte alls	Vet ej
Norrbottens-Kuriren	<input type="checkbox"/>	<input type="checkbox"/>	<input type="checkbox"/>	<input type="checkbox"/>	<input type="checkbox"/>
Norrländska Socialdemokraten	<input type="checkbox"/>	<input type="checkbox"/>	<input type="checkbox"/>	<input type="checkbox"/>	<input type="checkbox"/>
Nordnytt	<input type="checkbox"/>	<input type="checkbox"/>	<input type="checkbox"/>	<input type="checkbox"/>	<input type="checkbox"/>
Rapport	<input type="checkbox"/>	<input type="checkbox"/>	<input type="checkbox"/>	<input type="checkbox"/>	<input type="checkbox"/>
Aktuellt	<input type="checkbox"/>	<input type="checkbox"/>	<input type="checkbox"/>	<input type="checkbox"/>	<input type="checkbox"/>
Radio Norrbotten	<input type="checkbox"/>	<input type="checkbox"/>	<input type="checkbox"/>	<input type="checkbox"/>	<input type="checkbox"/>



**Fråga 27** Om det har förekommit felaktiga uppgifter i en nyhetsartikel eller ett nyhetsinslag. Är det Er uppfattning att man försöker rätta till felaktigheterna eller bryr man sig inte om det? Ange för följande lokala medier i vad mån Ni anser att de försöker rätta till felaktiga uppgifter:

	Försöker rätta till					
	Alltid/ nästan alltid	Ganska ofta	Någon gång	Ganska sällan	Aldrig	Vet ej
Norrbottens-Kuriren	<input type="checkbox"/>	<input type="checkbox"/>	<input type="checkbox"/>	<input type="checkbox"/>	<input type="checkbox"/>	<input type="checkbox"/>
Norrländska Socialdemokraten	<input type="checkbox"/>	<input type="checkbox"/>	<input type="checkbox"/>	<input type="checkbox"/>	<input type="checkbox"/>	<input type="checkbox"/>
Radio Norrbotten	<input type="checkbox"/>	<input type="checkbox"/>	<input type="checkbox"/>	<input type="checkbox"/>	<input type="checkbox"/>	<input type="checkbox"/>
Nordnytt	<input type="checkbox"/>	<input type="checkbox"/>	<input type="checkbox"/>	<input type="checkbox"/>	<input type="checkbox"/>	<input type="checkbox"/>

TILL SIST NÅGRA FRÅGOR OM ER SJÄLV. NÄR MAN SAMMANSTÄLLER RESULTATET AV SÅDANA HÄR UNDERSÖKNINGAR BRUKAR MAN DELA UPP SVAREN I OLIKA GRUPPER. FÖR ATT KUNNA GÖRA DETTA BEHÖVER VI ERA SVAR PÅ DESSA AVSLUTANDE FRÅGOR.

**Fråga 28** Hur stolt är Ni över att vara Norrbottning?

- |   |  |
|---|--|
| <input type="checkbox"/> Mycket stolt         | <input type="checkbox"/> Ganska stolt    |
| <input type="checkbox"/> Inte speciellt stolt | <input type="checkbox"/> Inte alls stolt |
| <input type="checkbox"/> Vet ej               |  |

**Fråga 29** Hur gammal är Ni?

svar: ..... år

**Fråga 30** Är Ni?

- Man  
 Kvinna

**Fråga 31** Är Ni?

- Ensamstående  
 Sammanboende/gift

**Fråga 32** Hur bor Ni för närvarande?

ägd hyrd

- |                          |                          |  |
|--------------------------|--------------------------|--|
| <input type="checkbox"/> | <input type="checkbox"/> | På lantgård eller i ensamliggande villa på landsbygden |
| <input type="checkbox"/> | <input type="checkbox"/> | I villa eller radhus i småhusområde                    |
| <input type="checkbox"/> | <input type="checkbox"/> | I lägenhet i flerfamiljshus                            |

**Fråga 33 Hur länge har Ni bott på orten?**

- Har bott här mer än 10 år
- Har bott här 6-10 år
- Har bott här 1-5 år
- Har bott här mindre än 1 år

**Fråga 34 Har Ni funderat på att flytta från orten?**

- Ja, ofta
- Ja, någon gång
- Nej, aldrig

**Fråga 35 Vilken skolutbildning har Ni? Sätt ett kryss i rutan framför det alternativ Ni anser stämma bäst på Er. Om Ni ännu inte avslutat Er utbildning, markera då den typ av skola Ni just nu går i.**

- |   |   |
|---|---|
| <input type="checkbox"/> Folkskola          | <input type="checkbox"/> Minst treårigt gymnasium |
| <input type="checkbox"/> Enhetsskola        | <input type="checkbox"/> Flickskola/realexamen    |
| <input type="checkbox"/> Grundskola         | <input type="checkbox"/> Folkhögskola             |
| <input type="checkbox"/> Yrkesskola         | <input type="checkbox"/> Studentexamen            |
| <input type="checkbox"/> Tvåårigt gymnasium | <input type="checkbox"/> Högskola/universitet     |
| <input type="checkbox"/> Fackskola          |   |

**Fråga 36 Om Ni skulle beskriva Er nuvarande familj och den familj Ni växte upp i, vilken av nedanstående kategorier anser Ni då att de tillhör?**

- | Egen familj              | Uppväxtfamilj            |                                     |
|--------------------------|--------------------------|-------------------------------------|
| <input type="checkbox"/> | <input type="checkbox"/> | Arbetarfamilj                       |
| <input type="checkbox"/> | <input type="checkbox"/> | Jordbrukarfamilj                    |
| <input type="checkbox"/> | <input type="checkbox"/> | Tjänstemannafamilj                  |
| <input type="checkbox"/> | <input type="checkbox"/> | Högre tjänstemannafamilj/akademiker |
| <input type="checkbox"/> | <input type="checkbox"/> | Egen företagare                     |

**Fråga 37 Vilket yrke har Ni? Om Ni inte förvärvsarbetar för närvarande, ange det yrke Ni senast hade!**

Svar: .....

**Fråga 38 Hur lång tid omfattar Ert förvärvsarbete**

- |   |  |
|---|--|
| <input type="checkbox"/> Har inget förvärvsarbete | <input type="checkbox"/> Arbetar mindre än halvtid               |
| <input type="checkbox"/> Arbetar ungefär halvtid  | <input type="checkbox"/> Arbetar mer än halvtid, men inte heltid |
| <input type="checkbox"/> Arbetar heltid           |  |

**Fråga 39 Har Ni regelbundet skiftarbete, dvs arbetar Ni på obekvämt arbetstid minst en gång i veckan?**

- Ja  
 Nej

**Fråga 40 Om Ni inte förvärvsarbetar för närvarande, är Ni då?**

- |  |  |
|--|--|
| <input type="checkbox"/> Pensionär                         | <input type="checkbox"/> Studerande              |
| <input type="checkbox"/> Hemarbetande                      | <input type="checkbox"/> Arbetslös, söker arbete |
| <input type="checkbox"/> Annat alternativ, nämligen: ..... |  |
| .....  |  |
| .....  |  |

**Fråga 41 Hur många personer ingår i Ert hushåll? Räkna med Er själv!**

svar: ..... personer

**Hur många av dem är under 16 år?**

svar: ..... personer

**Fråga 42 Har Ni några släktingar i Er hemkommun?**

- Ja, de flesta  
 Ja, några  
 Nej, inga

**Fråga 43** Var vänlig sätt kryss i den ruta som motsvarar Ert hushålls årsinkomst. (Pension och studiemedel skall också räknas in i den ungefärliga årsinkomsten.)

Hushållsinkomst

- |  |  |
|--|--|
| <input type="checkbox"/> under 90 000      | <input type="checkbox"/> 211 000 - 240 000 |
| <input type="checkbox"/> 91 000 - 120 000  | <input type="checkbox"/> 241 000 - 270 000 |
| <input type="checkbox"/> 121 000 - 150 000 | <input type="checkbox"/> 271 000 - 300 000 |
| <input type="checkbox"/> 151 000 - 180 000 | <input type="checkbox"/> över 300 000      |
| <input type="checkbox"/> 181 000 - 210 000 |  |

**Fråga 44** Vilken av följande utrustning har Ni tillgång till i Ert hushåll.

- |   |  |
|---|--|
| <input type="checkbox"/> Text-TV        | <input type="checkbox"/> Hem/Speldator             |
| <input type="checkbox"/> Video          | <input type="checkbox"/> CD-spelare (Compact Disc) |
| <input type="checkbox"/> Kabel-TV       | <input type="checkbox"/> Videokamera               |
| <input type="checkbox"/> Parabol-antenn | <input type="checkbox"/> Telefax                   |
| <input type="checkbox"/> Persondator    | <input type="checkbox"/> Biltelefon                |
| <input type="checkbox"/> Bärbar telefon |  |

**Fråga 45** Är Ni medlem i någon förening, och, i så fall, hur aktiv är Ni i den eller de föreningar Ni är med i?

	Medlem	Medlem och har varit på möte under sista halvåret	Medlem och har någon typ av uppdrag
Idrottsförening	<input type="checkbox"/>	<input type="checkbox"/>	<input type="checkbox"/>
Politiskt parti eller liknande	<input type="checkbox"/>	<input type="checkbox"/>	<input type="checkbox"/>
Fackförening	<input type="checkbox"/>	<input type="checkbox"/>	<input type="checkbox"/>
Nykterhetsförening	<input type="checkbox"/>	<input type="checkbox"/>	<input type="checkbox"/>
Kristet samfund	<input type="checkbox"/>	<input type="checkbox"/>	<input type="checkbox"/>
Annan typ av förening	<input type="checkbox"/>	<input type="checkbox"/>	<input type="checkbox"/>
<input type="checkbox"/> Är inte medlem i någon förening			

**Fråga 46 Hur intresserad är Ni av följande saker?**

	Mycket intresserad	Ganska intresserad	Inte särskilt intresserad	Inte alls intresserad
Politik	<input type="checkbox"/>	<input type="checkbox"/>	<input type="checkbox"/>	<input type="checkbox"/>
Det som händer i kommunen	<input type="checkbox"/>	<input type="checkbox"/>	<input type="checkbox"/>	<input type="checkbox"/>
Idrott	<input type="checkbox"/>	<input type="checkbox"/>	<input type="checkbox"/>	<input type="checkbox"/>
Kultur	<input type="checkbox"/>	<input type="checkbox"/>	<input type="checkbox"/>	<input type="checkbox"/>
Friluftsliv	<input type="checkbox"/>	<input type="checkbox"/>	<input type="checkbox"/>	<input type="checkbox"/>
Nöjen	<input type="checkbox"/>	<input type="checkbox"/>	<input type="checkbox"/>	<input type="checkbox"/>
Jakt/fiske	<input type="checkbox"/>	<input type="checkbox"/>	<input type="checkbox"/>	<input type="checkbox"/>

**Fråga 47 Vilket parti tycker Ni i allmänhet bäst om?**

- Moderaterna
- Miljöpartiet de gröna
- Folkpartiet
- Socialdemokraterna
- Centerpartiet
- Vänsterpartiet
- Kds-Kristdemokratiska samhällspartiet
- Ny Demokrati
- Annat parti
- Röstade ej

**Anser Ni Er vara övertygad anhängare av detta parti?**

- Ja, mycket övertygad
- Ja, något övertygad
- Nej

Vi är medvetna om att det kan ha tagit tid för Er att svara på alla de här frågorna. Ni kanske också har tyckt att några av dem varit besvärliga att svara på. Vi är därför tacksamma att få Era synpunkter på formulärets och frågornas utformning.

- Jag tyckte inte att det var några större problem att svara.
- Jag tyckte att frågorna nr ..... var svåra att svara på.

Andra synpunkter på undersökningen:

.....

.....

.....

.....

.....

.....

.....

.....

.....

.....

.....

**HJÄRTLIGT TACK FÖR ER MEDVERKAN!**